O TEMPO

Districto Federal e Nictheroy:
Tempo instavel sujeito a chuvas. Temperatura estavel.
Ventos de sueste a nordeste frescos.
Maxima — 23.6.
Minima — 16.5.

12 PAGINAS - PREÇO: 300 REIS

Diario Carioca

Fundador: J. E. DE MACEDO SOARES

SEXTA-FEIRA 8 NOVEMBRO

GRATIS

ANNO XIII | RIO DE JANEIRO | Director: HORACIO DE CARVALHO JUNIOR | PRAÇA TIRADENTES, 77 | N. 3.804

E' DESESPERADORA A SITUAÇÃO DAS TROPAS ITALIANAS EM KORITZA

Destruidos Centenas de Tanks e Vehiculos Motorizados Pela Artilharia Grega

Regulamentação dos sports

J. E. DE MACEDO SOARES

Os vespertinos de ante-hontem annunciam que "talvez ainda este mez tenhamos a regulamentação dos sports". Effectivamente, o sr. ministro Capanema convocou os dirigentes da "Federação Cyclistica Brasileira" indagando da posição no paiz dessa entidade do sport do pedal. Os jornaes admittem que reina certo sigillo nas intenções do governo, o que faz sorrir muita gente. O caso é que a regulamentação torna-se cada vez mais necessaria e urgente. Ninguem comprehende o regime actual, sem decisivas intervenções estataes nas grandes correntes espirituaes e physicas da formação racial. Ou bem o governo se incorpora á nação para oriental-a e dirigil-a no conjunto de sua vida social, economica e politica — ou bem se reduz espontaneamente a um apparelho de contenção burocratica, alheio ás aspirações nacionaes.

Evidentemente essa não é a intenção do presidente Getulio Vargas. Sua politica é nitidamente centrifuga; imprimiu esse movimento de attracção centralizadora ao trabalho e á producção, prosegue nacionalizando amplamente as classes armadas, agora propõe-se confirmar a independencia do Brasil abrindo-lhe os caminhos da civilização e da soberania installando as industrias pesadas.

Se o sr. Getulio Vargas ainda não concluiu a incorporação da mocidade brasileira aos fins do Estado, formula da existencia real da nação, é porque lhe falta alguma peça essencial do apparelho, notou alguma difficuldade removivel com o tempo ou pretende synchronizar organizações de conjunto.

Todavia, no intuito de preparar a opinião sportiva para receber as inevitaveis transformações que a officialização deve impôr — vamos chamar a attenção dos leitores para alguns aspectos relevantes da desordem reinante. A unidade, a base, o alicerce das nossas instituições desportivas se constitue dos grandes clubs tradicionaes da cidade. Tudo depende, pois, inicialmente, da administração interna desses clubs e da acção que possam ter na direcção das formações collectivas de que façam parte.

Excepto o Fluminense, que é geralmente citado como modelar organização desportiva e social, os outros Clubs, uns mais, outros menos, arrastam existencia de penuria e desordem em contraste com a dedicação, assiduidade e boa vontade dos que os dirigem. Os quadros de socios manifestam uma tolerancia e espirito de cooperação sem limites. Pergunta-se, onde estão as causas das perturbações financeiras e da indisciplina vigentes?

Não raro, essas causas consistem na incapacidade e presumpção de directores, que confundem seus interesses e paixões pessoaes com os direitos da collectividade sacrificada. Então, para satisfazer caprichos e alimentar o "filhotismo", já não ha receitas que bastem. Poderemos citar um grande club da zona sul, sempre em difficuldades de rendas, com sua praça de sports inacabada, esquecido de Deus nos campeonatos. O seu quadro de profissionaes de football, que devia comprehender no maximo 22 figurantes, comporta 34 ou 36 e todas as semanas os jornaes annunciam novos contratos, igualmente prejudiciaes e inuteis. A folha de pagamentos gira em torno de 50 contos mensaes, o "coach" cerceado pela directoria não dá o rendimento technico previsivel, o club não tem "team", os seus jogos não attraem o publico e não lhe dão resultados de bilheteria compensadores!

A organização official deve, pois, tomar sob sua tutella as administrações dos clubs. Não bastará ao governo regulamentar e fiscalizar a estructura sportiva. Convém-lhe exercer uma intervenção directa, sem a qual não poderá attingir as finalidades educativas da mocidade, com que se propõe.

Ainda recentemente á directoria de um club de football deu-lhe na cachimonia "suspender por dois mezes sem vencimentos" um profissional contratado de seu quadro "porque sendo reservista do Exercito jogou por sua unidade numa partida amistosa, na corporação". Esse profissional é brasileiro e por força de lei está prestando o serviço militar. Emquanto soldado, seus deveres disciplinares primam sobre suas obrigações profissionaes. Com permissão das autoridades o reservista profissional de football poderia, secundariamente, proseguir no treinamento e mesmo defender as cores do club quando não houvesse impedimento. De qualquer modo, superiormente a decisão da questão seria da alçada militar. Pois no caso que referimos, não foi. A directoria do Club puniu o jogador que serve ao Exercito, suspendeu-o por dois mezes, privando-o da totalidade de seus vencimentos, o que tambem é clamorosamente contrario á lei da conscripção militar.

Chamamos a attenção do illustre general Rego Barros, a quem cabe restabelecer moral e legalmente a situação de seu commandado. Os vespertinos de ante-hontem annunciam que "talvez ainda este mez tenhamos a regulamentação dos sports". Os factos vão mostrando a urgencia e a necessidade dessa regulamentação salvadora.

Acclamado Pelas Crianças o Presidente Getulio Vargas

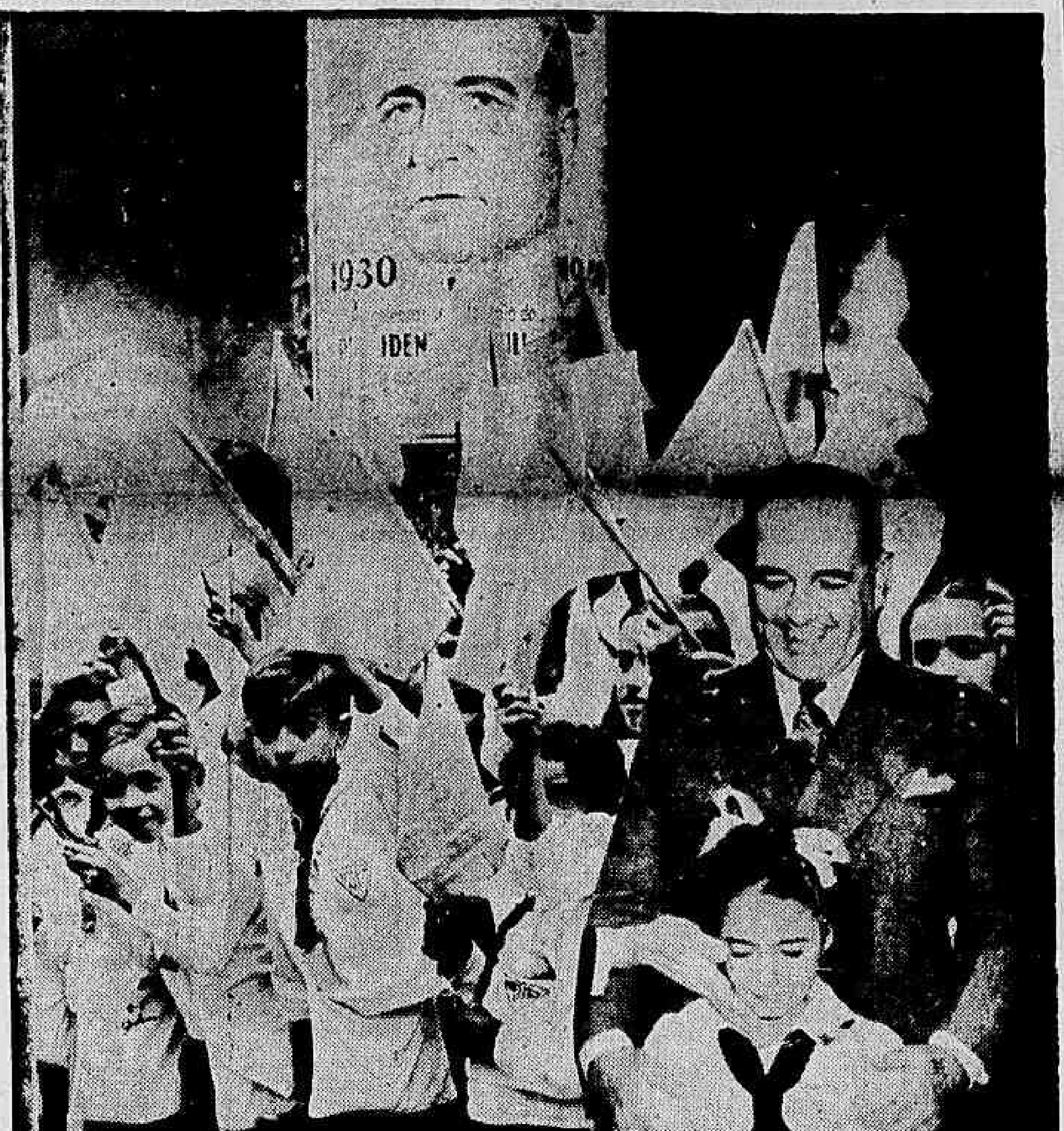

De todas as manifestações que têm sido feitas ao presidente Getulio Vargas, nas commemorações do seu decennio, a que lhe foi tributada, hontem, pelas crianças brasileiras, foi, de certo, a que mais lhe tocou o coração de homem e de chefe de Estado. Foram as crianças nascidas depois de 1930, aquellas que viram o sol do Brasil, sob o signo da Revolução em marcha, foram as que não assistiram os espectaculos degradantes da politicagem dissolvente da unidade da Patria, foram ellas que cercaram hontem o chefe da Nação, acclamando-o, com enthusiasmo e vibração.

O sr. Getulio Vargas pode reivindicar para si o papel de educador de uma geração, dessa geração que está acompanhando os seus actos, as suas attitudes, a sua obra formidavel de renovação brasileira. O sr. Getulio Vargas está realmente educando a nossa juventude, dando rumos novos á sua formação moral, á sua formação espiritual, á sua formação civica. A obra da Revolução, nesse particular, tem sido intensa e fecunda. Os seus frutos serão colhidos mais tarde, quando essa juventude estiver preparada para a luta e para enfrentar as vicissitudes da vida publica.

Olhando aquellas crianças que o foram saudar, hontem, o sr. Getulio Vargas viu bem o Brasil novo despertando para o futuro, o Brasil purificado dos velhos erros, iniciando a marcha gloriosa dos seus destinos.

(Noticiario na 5.ª pagina)

O Commando Italiano Diz Que As Suas Tropas Transpuzeram o Rio Kalamas

OHRID, 7 (U. P.) — Ao que se informou esta manhã, os gregos derrotaram as tropas italianas que intentávam um ataque nas proximidades da aldeia de Visami, a 23 kilometros de Janina. As informações recebidas accrescentam que os helenicos, em seguida a um encarniçado combate na zona de Visami, aprisionaram 50 soldados italianos e 2 officiaes. Além disso, confiscaram 2 caminhões. Os informes da fronteira dizem que os gregos, apoiados por destacamentos motorizados, dispersaram os italianos que tratavam de avançar na direcção de Kalpakion, sobre a rodovia de Argyrocastro a Janina. Tres aviões gregos voltaram a bombardear as bases italianas de Argyrocastro — que já haviam sido atacadas, hontem, por 9 apparelhos. Informou-se tambem que os gregos estão repellindo os italianos na região do Epiro, onde, durante 11 dias, os italianos lutaram inutilmente para chegar a Janina.

CERCADO UM REGIMENTO ITALIANO

BUDAPEST, 7 — (U. P.) — A radio grega annuncia que as tropas gregas cercaram inteiramente um regimento italiano na frente norte e que centenas de soldados invasores se renderam.

KORITZA AINDA NÃO FOI TOMADA

ATHENAS, 7 (Reuter) — A informação, segundo a qual os gregos teriam entrado em Koritza, foi officialmente desmentida aqui. Os ultimos informes indicam que a situação na frente da Macedonia permanece inalteravel.

Por outro lado, annuncia-se que Athenas experimentou hoje cinco minutos de alarma aereo, ás 13 horas, mais ou menos.

VIOLENTA A LUTA EM KORITZA

OCHRID, 7 (United Press) — A luta pela conquista da estrada que liga Koritza a Biklista continuava esta manhã com violencia crescente e, segundo informações provindas da fronteira, o rythmo da offensiva grega estaria diminuindo.

A luta está concentrada no sector nordeste das montanhas de Morava, onde de um lado se encontra o vale através do qual corre a estrada que se dirige para Koritza e do outro um vale dominado pelas montanhas de Suha. Informa-se que as forças gregas, sob o commando do general Agamemnon Metaxas, estariam realizando um esforço supremo para abrir caminho através desse valle, afim de poder avançar para Cangan. A artilharia concentra a maior intensidade de seu fogo sobre as forças motorizadas que avançam pela estrada Cangan-Koritza.

Os italianos, entretanto, de posições fortificadas nas montanhas de Morava e Suha, bombardeiam intensamente a retaguarda grega. Nesse sector ouve-se um intenso canhoneio.

Os despachos da fronteira affirmam que as forças gregas, contando com o apoio de um destacamento motorizado, derrotaram no sector central, nas primeiras horas da manhã as forças italianas que tentavam desfechar um ataque em direcção á estrada que liga as cidades de Kalpakion, Argirocastro e Janina. A luta se desenvolve perto da aldeia de Visami, situada a uns 23 kilometros de Janina.

Informa-se que neste combate os gregos aprisionaram 50 soldados e 2 officiaes italianos e se apoderaram de 2 caminhões. As primeiras horas da manhã tres aviões gregos bombardearam Agirocastro, uma das bases italianas que já havia sido atacada hontem as 16 horas por nove apparelhos gregos.

Os aviões italianos continuam bombardeando as linhas gregas de communicação. Esta manhã foram observados trinta apparelhos inimigos operando sobre as posições gregas situadas nos arredores de Biklista.

Informa-se tambem que as forças italianas, que avançavam de Konispoli pelo sector da costa, conseguiram transpor o rio Kalamas, perto da aldeia de Minina, que se encontra a meio do caminho entre Filiats e Paraythia. Agora avançam por um flanco da cidade de Filiats, em direcção ao oeste, apparentemente com o fim de desfechar ataques contra a estrada, mais ao sul, nas cercanias de Minina. Informa-se que os gregos resistem nesse sector. Paramythia é um ponto importante das estradas que vão para o sul em direcção a Margarilos e o pequeno porto grego de Parga. Nesse sector, tanto a aviação italiana como

(Conclue na 2ª pagina)

Roma Vae Ser Atacada

LONDRES, 7 (U. P.) — A Grã-Bretanha reservou sua liberdade de acção para atacar ou não Roma, com a sua aviação.

Isto foi revelado hoje na Camara dos Communs por Richard Austen Butler, sub-secretario permanente das Relações Exteriores, ao responder por escripto á interpellação de Sir Stanley Reed, dizendo que o governo da Grã-Bretanha tomou notas das declarações formuladas pelos italianos de que pilotos e aviões italianos tinham participado do bombardeio de Londres.

"Assim sendo, — accrescenta o sr. Butler, — o governo deve reservar-se liberdade de acção no que respeita a Roma". Até esta data os aviões de bombardeio britannicos não effectuaram nenhum ataque contra Roma, não obstante atacarem frequentemente a zona norte da Italia, e recentemente Napoles, em duas occasiões.

Destaca-se que apesar de dizerem os italianos que Roma é uma cidade aberta foi fortificada com canhões anti-aéreos e é um centro onde constantemente transitam unidades militares.

A Junta Directiva da União Pan-Americana

WASHINGTON, 7 (Havas) — O secretario de Estado sr. Cordell Hull foi re-eleito presidente da Junta Directiva da União Pan-Americana, designando para a vice-presidente o sr. Castillo Nájera, embaixador do Mexico.

A Inglaterra Pede Esclarecimentos Sobre a Politica Externa Franceza

ACREDITA-SE QUE O GOVERNO DE VICHY NÃO RESPONDERA' A' NOTA BRITANNICA

VICHY, 7 (U. P.) — Soube-se que o governo da França recebeu uma nota do governo inglez solicitando um esclarecimento sobre a politica exterior franceza, como resultado das conferencias havidas entre os representantes do Eixo e os da França. Acredita-se que, por emquanto, o governo de Vichy não responderá á nota britannica. Não se divulgou o meio empregado pelo governo britannico para enviar sua nota, mas acredita-se que foi por intermedio de Washington. Tem-se como certo que os inglezes estão interessados particularmente em solicitar uma explicação acerca da futura disposição das colonias francezas e da frota e forças aereas da França.

A Aviação Britannica Desfechou Furioso Ataque Contra o Porto de Cuxhaven

O AERODROMO DE HAANSTADE E A REFINARIA DE PETROLEO DE SALZBERGEN TAMBEM BOMBARDEADOS PELA RAF

LONDRES, 7 (Reuter) — A RAF bombardeou e incendiou, na noite passada, as refinarias de petroleo de Salzbergen, bem como atacou tambem o aerodromo de Haanstede e o porto de Cuxhaven. Um hangar do aerodromo de Haanstade foi attingido pelas bombas britannicas, tendo os aviões que se encontravam pousados no solo sido atacados a tiros de metralhadoras. Um delles foi incendiado.

Foi igualmente bombardeada uma grande concentração de navios mercantes allemães que se encontravam no porto de Cuxhaven na noite passada. Tambem foi atacado um comboio de navios a motor allemães que navegavam ao largo de Denhelver.

Os aviões de bombardeio britannicos atacaram e incendiaram as refinarias de petroleo synthetico de Leuna e Hamburgo, bem como attingiram em cheio com suas bombas varias fabricas nas immediações de Dusseldorf, nas operações da noite passada.

Outras esquadrilhas atacaram os armazens ferroviarios e os entroncamentos Halle e Pretzch-sobre o Elba nas operações da noite passada contra a Allemanha.

Foram attingidas em cheio varias fabricas em Spandau, suburbio de Berlim, e o entroncamento ferroviario que fica na parte noroeste da capital allemã, por occasião do devastador ataque que empreendeu contra objectivos na Allemanha, na noite passada.

Um despacho de Berna sobre os raids inglezes sobre a Allemanha diz: "Embora admitta os ataques britannicos contra "dois centros industriaes" do Reich, o communicado do Alto Commando allemão guarda silencio sobre o raid britannico contra Berlim. Informa o communicado allemão que na noite reas allemãs atacaram Londres passada poderosas forças aéreas na noite passada bem como Southampton, Coventry, Birmingham e Liverpool. Tres navios que eram escoltados por vasos de guerra britannicos, a 300 milhas a oeste da Irlanda, informa o communicado, ficaram tão seriamente avariados pelas bombas que "a sua perda pôde ser considerada como certa". Tambem informa o communicado allemão ter ido ao fundo um navio inglez de 8.000 toneladas ao largo da ilha Orcadas, após ter sido attingido por uma bomba nazista".

Ao passo que os inglezes atacam a Allemanha, os aviões nazistas não deixam de realizar raids sobre a Inglaterra. A região de Londres foi o objectivo principal dos ataques aéreos na noite passada, tendo sido attingidos quarteirões residenciaes, estabelecimentos commerciaes e outros edificios, causando mortos e feridos, informa o Ministerio do Ar em communicado. Tambem foram lançadas bombas sobre muitos districtos do sul e do sueste da Inglaterra. Predios residenciaes e outros edificios foram damnificados em alguns lugares, porém o numero de baixas foi muito pequeno. As bombas mataram e feriram algumas pessoas numa cidade do sudoeste, porém causaram poucas baixas. Numa cidade de Middlands houve tambem algumas baixas. Um hotel e varias casas no sudoeste da Escocia foram damnificadas e algumas pessoas foram mortas e outras feridas. Foram lançadas bombas sobre algumas zonas ruraes do Yorkshire e do districto de Lêste.

De outro lado, as posições da artilharia pesadissima allemã do Cabo Griz Nez foram submettidas a tremendo bombardeio pelos aviões da RAF na noite passada.

COMMUNICADO DO MINISTERIO DO AR

LONDRES, 7 (Reuter) — Tres dos maiores portos fluviaes da Allemanha, Mannheim, Ludwigshaven e Duisburgruhrort, foram atacados, quarta-feira á noite, pela aviação de bombardeio da RAF. Grandes damnos foram causados, prosegue o communicado do Ministerio do Ar, e incendios estalaram em todas as áreas attingidas.

Mannheim é o segundo porto fluvial da Europa e está sendo utilizado para o transito de grandes barcos carregados de material bellico e Ludwigshaven e o maior porto germanico na margem esquerda do Rheno.

PROSTATA
DR. CLOVIS DE ALMEIDA
Consultorio: — R. QUITANDA, 3 — 3° andar.

Uma Visão de Christo Nos Céos da Inglaterra

ESTRANHO PHENOMENO OBSERVADO NUMA ALDEIA DE FIRLE

Prenuncio da Proxima Victoria Britannica

LONDRES, 7 (Reuter) — Um estranho phenomeno acaba de occorrer numa longinqua localidade do sul da Inglaterra.

E' a historia de uma visão de Christo, que teria apparecido, em plena luz do dia, nos céos da remota aldeia de Firle, aninhada no valle de Sussex.

Narrando o caso, o fazendeiro Fowler contou que apascentava seu rebanho de carneiros no monte, quando divisou uma linha branca derramando-se lentamente através do céo. O phenomeno — accrescentou — affigurou-se-lhe uma visão de Christo crucificado. Nessa altura, surgiram seis anjos com longas azas brancas, parecendo-lhe que um delles tocava harpa. A mysteriosa apparição durou dois minutos e logo começou a se afastar na direcção do céo.

Voltando apressadamente á villa, afim de communicar o phenomeno a seus companheiros, o sr. Fowler encontrou no caminho, para maior espanto seu, sete habitantes da localidade que revelaram ter visto a mesma apparição.

A sra. Steer e sua irmã Evens, que vinham de uma localidade proxima, contaram: "Nós chegámos a ver um prégo, que transfixava os pés de Christo, ao mesmo tempo em que um dos anjos, com os braços levantados para o alto, fazia preces".

A aldeia interpreta a visão como sendo um prenuncio da victoria britannica.

A proposito, recorda-se que, durante a Grande Guerra, muitos soldados affirmaram ter visto uma apparição que se tornou conhecida como "anjos da lua".

A Situação no Oriente

EM CHUNGKING PREVE-SE A RETIRADA DOS JAPONEZES DA CHINA

DE TOKIO DESMENTEM A EVACUAÇÃO DE ICHANG PELOS NIPPONICOS

CHUNGKING, 7 (Reuter) — Os observadores neutros prevêem nova retirada das forças japonezas da China, num futuro proximo.

Em seguida á occupação chineza de Manning e Lungchow pelos chinezes e depois da retirada das forças japonezas da provincia de Kwansi, os chinezes estão agora atacando Yamchow, no litoral.

Noticiou-se que um destacamento chinez entrou nesta cidade, no domingo passado.

A retirada das forças japonezas do valle do Yang-tsé deu em resultado uma nova actividade dos chinezes em Shansi e Nanking, segundo noticias de Chungking. Além disso, a artilharia chineza está bombardeando a cidade de Ichang, occupada pelos nippões.

Entrementes, duzentos dos quatrocentos aviões japonezes que estavam concentrados em Hankow, para bombardear Chungking, no começo do verão, se retiraram para o Japão, conforme foi noticiado.

DESMENTEM EM TOKIO A EVACUAÇÃO DE UMA CIDADE

TOKIO, 7 (Reuter) — As noticias procedentes de Chungking, acerca da evacuação da cidade de Ichang, pelas forças japonezas, são desmentidas da seguinte maneira, em Tokio, que declara um despacho da agencia Domei, procedente dessa cidade — pelas rigorosas operações que estão sendo conduzidas pelos japonezes que capturaram Nanningkwan, depois de um rapido ataque contra as tropas chinezas, firmemente entrincheiradas nas montanhas que ficam ao oeste da provincia de Hpueh, ao norte de Ichang.

A MOMENTOSA QUESTÃO DAS BASES NAVAES DO EIRE

A PALAVRA DO SR. DE VALERA, PRIMEIRO MINISTRO IRLANDEZ

LONDRES, 7 (Reuter) — Inquietos com a recrudescencia da actividade submarina germanica, os membros da Camara dos Communs de todos os partidos fazem pressão sobre o governo britannico afim de que as autoridades competentes examinem com o sr. De Valera a questão das bases navaes e aereas do Eire.

Terça-feira passada, o sr. Churchill declarou que o facto de não estar a Grã-Bretanha autorizada a utilizar essas bases augmentava sériamente as difficuldades da campanha contra os submarinos e que a recusa do governo irlandez de fazer qualquer concessão a esse respeito parecia tanto mais paradoxal quanto a protecção de mais de 95 por cento do commercio da Irlanda por mar é assegurada pela marinha britannica.

Assim, os parlamentares são unanimes na opinião de que a Grã-Bretanha não póde e não deve permanecer dessa maneira em posição desvantajosa e reclamam o reinicio immediato das convenções em torno da questão com o sr. De Valera.

Na verdade, a situação é delicada por isso que o Eire deseja continuar em uma estricta neutralidade mas sem ir até occupar as bases que passariam para a Grã-Bretanha por curto espaço de tempo.

Ao que se acredita, o governo examina actualmente diversos projectos neste sentido mas os circulos officiaes se recusam a precisar se as conversações com o sr. De Valera podem ser consideradas como imminentes. As bases irlandezas de um interesse estrategico capital, são a Ilha de Berre no extremo ponto meridional da Irlanda e ao norte de Buncarona, Lougjswilly.

Na ultima guerra todas as operações contra os submarinos eram dirigidas de Queenstown que durante varias gerações foi uma base britannica antes de ser cedida ao Eire em 1938. E' evidente que esses pontos avançados no Atlantico seriam extremamente preciosos agora que os submarinos germanicos operam activamente no Atlantico Norte. Sua entrega temporaria ao Almirantado reduziria a menos de 300 milhas a distancia que as unidades navaes devem percorrer para se deslocar para pontos vitaes.

A reacção dos circulos officiaes irlandezes a esses projectos aqui esboçados não é ainda conhecida. De Dublin o correspondente do "Daily Express" escreve a proposito: "O sr. De Valera e seus ministros continuam absolutamente contrarios a qualquer accordo do genero, como o accordo de 1938 que deu ao Eire as bases e aguas territoriaes. Pelo contrario, o governo irlandez está com excepção do "Irish Times" que abertamente sustenta o direito primeiro ministro tem provocado apprehensões no Eire. Até agora, o governo De Valera se sentiria evidentemente na obrigação de rejeitar qualquer proposta em razão da neutralidade abertamente proclamada do Eire que todos os partidos estão resolvidos a defender energicamente contra tudo e contra todos.

Não vos esqueçaes de que os cégos necessitam sempre do vosso auxilio. Encaminhando-o para A ALLIANÇA DOS CEGOS á rua 24 de Maio n. 47. Rio de Janeiro. Telephone 48-5202

Torpedeado Pelos Allemães Quando Soccorria os Naufragos do "Laurentic"

LONDRES, 7 (U. P.) — Informou-se que os submarinos allemães que torpedearam dois cruzadores britannicos, cerca de seguida os tripulantes sobreviventes que se achavam nos botes salva-vidas.

O "Patroclus" foi torpedeado no momento em que accorria em auxilio dos naufragos do "Laurentic", que se achavam em botes e em seguida os submarinos abriram fogo de canhões sobre o navio que afundava e sobre os botes. O "Patroclus" afundou de pôpa em 8 minutos, deixando os sobreviventes em botes abertos. Os naufragos foram salvos depois por unidades navaes britannicas e forneceram os detalhes do ataque soffrido.

A Guerra Dia a Dia

A guerra continua a mesma, com os mesmos aspectos, com a mesma physionomia, com os mesmos caracteristicos essenciaes e as mesmas particularidades secundarias.

Cada dia que passa é a reproducção do anterior, dos mesmos factos, das mesmas coisas do que passara na vespera. Nesses dias de poucas novidades, de poucos factos e de poucas noticias, os maiores heroes, os que merecem maior admiração, embora fiquem esquecidos de todos, — são os correspondentes de guerra que têm de reproduzir noticias mais ou menos parecidas com palavras o mais differente possivel. As noticias se parecem demais e os telegrammas têm que se parecer de menos. E ainda por cima, o sr. Virginio Gayda tem andado calado, como calado tem estado tambem o sr. Goebbels. E quando elles não falam é que tanto está parada a aviação nazista de Goering quanto as legiões fascistas de commandante desconhecido que operam na Grecia, — ou melhor, — na Albania...

A DERROTA FASCISTA

Na verdade, porém, parada a rigor está apenas a aviação do famoso marechal do Ar do Reich, que anda por signal bastante sumido, sumido desde o tempo em que se annunciou haver sido encontrado morto e irreconhecivel, entre os destroços de um avião abatido em solo britannico, o corpo de um majestoso aviador nazista, imponentemente gordo e profusamente condecorado, cheio de gordura tostada e de medalhas vistosas e enfumaçadas...

Parada a rigor, de verdade, só mesmo a aviação desse desapparecido Goering, que anda tão invisivel em pessoa quanto em acção, na acção de seus aviões, dos aviões da não menos desapparecida e não menos invisvel Luftwaffe.

Porque, de facto, as tropas fascistas, as forças expedicionarias do exercito italiano que, através da Albania haviam tentado empreender a conquista da Grecia, não estão paradas absolutamente. E não estão paradas porque, se os gregos contiveram as columnas italianas que penetravam em territorio hellenico e obrigaram-nas a parar mesmo, no sector macedonico ellas não conseguiram manter essa attitude de profunda dignidade militar que é permanecer no mesmo logar. Ah, os gregos, passando á contra-offensiva mais brilhante que a guerra actual jámais registou nos seus campos de batalha, obrigaram os invasores frustrados, a substituir aquella attitude de inactividade por uma de grande actividade.

Actividade defensiva, defesa em movimento, movimento tão accentuado que os aviões italianos se enganam e soltam os abastecimentos ás suas tropas sobre as columnas gregas que occupam posições até momentos em poder das forças nazistas.

Aos que não dispõem dessa extrema mobilidade, que tem sido o maior apanagio militar dos exercitos do Duce nesta guerra, — está reservada a ... daquelles que demoraram demais nas posições defensivas: aprisionamento. Só hontem, no sector de Koritza, — 12.000 soldados e 148 officiaes.

Assim prosegue a luta na Albania entre as tropas libertadoras da Grecia e as milicias fascistas, milicias que estão em situação cada vez mais critica, pela crescente debilidade de suas linhas, onde contingentes inteiros têm que ser substituidos por terem sido completamente desbaratados e dizimados.

E' Desesperadora a Situação das Tropas Italianas em Koritza

(Conclusão da 1ª pagina)

a grega desenvolvem grande actividade. Em um combate travado esta manhã os gregos abateram um apparelho italiano, a quatro kilometros do porto grego de Gomenica.

Informações procedentes da fronteira annunciam que sete transportes italianos, conduzindo mais tropas, chegaram hontem á tarde a Durazo, ao que parece para reforçar as posições italianas no sector de Koritza.

O Communicado Grego

ATHENAS, 7 (Havas) — O Ministerio da Segurança publicou hontem, á noite, o seguinte communicado: "As incursões aéreas italianas no interior do paiz proseguiram hoje, visando exclusivamente as populações civis. Varias bombas foram lançadas, em Volos, sobre os bairros pobres, causando muitas victimas, mas pequenos damnos materiaes. Uma igreja foi bombardeada e demolida em Corynthо, não tendo havido victimas. Na ilha de Zante o bombardeio causou pequenos estragos; em Patras os resultados foram insignificantes; em Larissa, Corfu' e Missolonghi não houve victimas nem estragos; em Janina e immediações houve poucas victimas e pequenos damnos. Foram tambem bombardeadas algumas povoações e burgos das regiões ruraes onde um convento e um rebanho foram attingidos. As victimas foram principalmente mulheres e crianças. Os damnos materiaes foram pequenos. Ainda hoje, nenhum objectivo militar foi attingido."

Communicado do Alto Commando Grego

ATHENAS, 7 (U.P.) — O communicado de guerra hoje distribuido pelo Alto Commando grego diz:

"Nossa artilharia esteve summamente activa em todos os "fronts". Nossas tropas encontraram ligeira resistencia sobre a ala esquerda da frente nas proximidades de Epiro. Foram bombardeadas com bom exito, varias secções do inimigo. Nossa aviação effectuou vôos de reconhecimento sobre territorio inimigo e todas as machinas regressaram ás suas bases.

"Durante o dia o inimigo bombardeou cidades e aldeias e casas isoladas, no interior, causando varios mortos e feridos. Não foram damnificados objectivos militares. Hontem, nossas tropas se estabeleceram em uma nova frente, a oeste de Macedonia e capturaram quatro canhões, nove morteiros de trincheira e metralhadoras".

Allocução do General Metaxas

ATHENAS, 7 (U. P.) — O primeiro ministro general Metaxas, em uma allocução radiotelephonica pronunciada hoje, fez um appello á nação para que se mantenha unida ao seu redor e resista á aggressão de que foi victima.

A allocução foi especialmente dirigida aos habitantes da localidade de Volos que tem estado submettida a bombardeios por parte da aviação italiana.

O primeiro ministro accrescentou que os italianos "recorreram a procedimentos baixos e despreziveis" ao atacarem a população civil de cidades abertas".

De Roma Falam de Victorias Italianas

ROMA, 7 (U.P.) — O alto commando italiano communicou que suas tropas transpuzeram o rio Kalamas, que corre parallelamente á fronteira greco-albaneza, a cerca de 20 kilometros no territorio grego.

No sector do norte, os aviões de bombardeio italianos atacaram intensamente as posições gregas nas margens do lago Presba, que constitue o ponto mais septentrional da fronteira greco-albaneza, facto que os observadores militares neutros desta cidade interpretam como indicio de que as tropas gregas conservam ainda posições na fronteira.

A aviação italiana effectuou varios ataques ás linhas gregas do sector do norte, onde as tropas hellenicas concentraram sua resistencia, impedindo até agora ao exercito italiano cortar em dois o territorio.

Com referencia ao cruzamento do rio Kalamas pelas tropas italianas, accrescenta-se que se está lutando encarniçadamente nessa região.

Anteriormente a essa communicação, já o alto commando havia feito outra semelhante sobre a passagem do rio Kalamas, mas acredita-se aqui que os italianos foram então repellidos pelos gregos, os quaes teriam conseguido occupar varias elevações em torno das tropas italianas.

Entretanto, embora não haja officialmente estado de guerra entre a Italia e a Grecia, as relações diplomaticas ficaram hoje cortadas, ao regressarem aos seus respectivos paizes os embaixadores respectivos, ficando em cada capital apenas o primeiro secretario de cada legação para fiscalizar a repatriação de alguns cidadãos.

O Communicado Italiano

ROMA, 7 (U. P.) — O communicado de guerra 153 diz textualmente o seguinte: — "Nossas divisões cruzaram o rio Kalamas. Nossa aviação cooperou nas operações terrestres na Grecia, metralhando e bombardeando posições inimigas na extensão do caminho de Janina a Kalibaki, a zona da Florina e as immediações do lago Prespa. Nossas formações aereas tambem bombardearam importantes objectivos militares e Patras e o aerodromo e a estação de Larissa, objectivos militares de Missolonghi, Zakinthos e Methoni (porto no extremo sudoeste da Grecia) e a estação de Florina causando numerosos incendios. Depois destas acções, tambem os nossos apparelhos regressaram ás suas bases emquanto um avião inimigo e provavelmente outro mais foram abatidos. Durante o ataque aereo inimigo ao aeroporto de Valona, um avião inimigo foi derrubado em chammas pelos nossos apparelhos de caça, sendo um outro posto abaixo pelos canhões anti-aereos da nossa armada. Um "Sunderland" inimigo de 4 motores desceu em Malta, sendo metralhado efficazmente pelos nossos aviões de capa. Na Africa Oriental o inimigo atacou nossas posições em Gallabat, sendo entretanto repellido com numerosas perdas. O inimigo reencetou o ataque, proseguindo a batalha. Nossa aviação coopera com as tropas terrestres por intermedio de repetidos ataques, nos quaes os nossos apparelhos de caça lograram derrubar 5 aviões inimigos do typo "Gloster".

O Primeiro Soldado Inglez Morto na Grecia

ATHENAS, 7 (Reuter) — O general Metaxas assistiu hoje nos funeraes do primeiro soldado britannico morto em combate no conflicto italo-grego. O heroe era sargento-observador num bombardeador da RAF e foi morto por uma bala no decorrer dum combate aéreo travado com um avião italiano, sobre o territorio albanez, hontem.

Destruidos Aviões Italianos em Salonica

SALONICA, 7 (U. P.) — Um dos numerosos rumores que circulam aqui, diz que um aviador italiano cujo avião foi derrubado na parte externa desta cidade, foi morto pelos camponezes a golpes de enxada, os quaes exteriorizaram sua indignação pelos bombardeios aéreos dos centros civis.

Por outra parte, os gregos, para mostrar sua decisão de não ceder, depois de abater quatro dos seis apparelhos de bombardeio italianos, no domingo ultimo, levaram os pilotos prisioneiros para que vissem os restos de seus collegas e compatriotas que se espatifaram na praça principal de Salonica.

Os Estados Unidos Apenas Começam a Se Armar

WASHINGTON, 7 (Reuter) — O secretario do Thesouro, sr. Morgenthau em uma conferencia realizada com a imprensa, declarou que os Estados Unidos começavam apenas a se rearmar e que pediria em breve ao Congresso, em nome do governo federal, a elevação do limite da divida publica para 15 bilhões de dollares com o fim de fazer face ás despesas da defesa nacional.

Accrescentou o secretario do Thesouro que esse montante séria sufficiente para assegurar as necessidades da thesouraria até o anno de 1942.

Interrogado por um jornalista sobre se esse augmento seria bastante para os proximos quatro annos o sr. Morgenthau respondeu negativamente. Disse ainda que solicitaria brevemente do Congresso a criação de taxas sobre as futuras emissões governamentaes, federaes ou locaes.

Accentuou o sr. Morgenthau que o augmento da divida publica ficaria assim acompanhado pelo accrescimo de varias taxas, que opportunamente seriam conhecidas.

Perguntando sobre a possibilidade de uma infracção affirmou o secretario do Thesouro que não receava nenhuma inflacção, mesmo quando o programma do rearmamento se encontrasse em plena phase de funccionamento.

Depois das declarações do sr. Morgenthau, o mercado de titulos e valores tornou-se intensamente animado, principalmente em virtude de suas declarações referentes a inexistencia da perspectiva de uma inflacção futura.

DIVERGENCIAS NO SEIO DO GOVERNO YUGOSLAVO

A DEMISSÃO DO MINISTRO DA GUERRA

LONDRES, 7 (De Grevilla Riache, da Agencia Reuter) — A demissão do ministro da Guerra da Yugoslavia, general Wilian Neditch, da qual não se deu até agora nenhuma explicação formal, é considerada, nos meios diplomaticos londrinos, como um indicio quasi certo de divergencias no seio do gabinete yugoslavo, relaccionadas com o conflicto italo-grego.

Antes dessa demissão, as informações recebidas aqui indicavam, aliás, muito claramente, que os militares yugoslavos seriam partidarios de uma politica bastante rigorosa do seu paiz, em relação ás potencias do eixo.

Dizia-se que o governo de Belgrado se mostrára um tanto hesitante, mas teria, entretanto, procurado dissuadir a Allemanha de empreender a transferencia de tropas, através da Yugoslavia, nos dias que precederam á occupação da Rumania pelo Reich.

Actualmente, o argumento do Estado Maior, quanto a uma possivel capitulação da Yugoslavia diante do eixo, é o seguinte: tal capitulação equivaleria a condemnar a Yugoslavia á sorte da Rumania ou, mais provavelmente, ao destino da Tchecoslovaquia.

Isso seria certo, no caso de victoria definitiva da Allemanha. No caso da victoria decisiva da Grã-Bretanha, a Yugoslavia teria de dar contas dessa attitude, que seria pelo menos qualificada de desleal, para com a Grecia e talvez a Turquia. Assim, a Yugoslavia estaria em presença de um dilemma.

Mas, oppondo-se ao eixo, a Yugoslavia pioraria a sua situação perante este ultimo e não ficaria isenta do perigo de desintegração, no caso da sua victoria definitiva.

Pelo contrario, no caso da victoria da Inglaterra, o paiz poderia conservar a sua autoridade, pois que teria feito sacrificios para assegurar essa victoria. E, como a resistencia grega indica que o eixo não continuará a marchar de victoria em victoria, o apoio da Yugoslavia não deixaria de reforçar essa resistencia.

Nos circulos diplomaticos londrinos considera-se que o ponto de vista do Estado Maior é o da maioria da população do paiz, a despeito do facto de ser ella composta de elementos bastante hecterogeneos, pois compreende minorias allemãs, hungaras, bulgaras, gregas e albanezas, além dos tres principaes grupos: servios, croatas e slovenos.

Outro facto importante, assignalado recentemente, é que a influencia russa, tendo diminuido muito, Sofia seria a porta conduzindo a Belgrado e a collaboração da Italia na guerra balkanica, collocaria o problema russo em equação, desde o momento do ataque contra a Yugoslavia e não apenas — conforme a ... que prevalece geralmente — no momento em que a Al... viesse a atacar o Bosphoro, via Bulgaria.

Mas, afim de permanecer no dominio dos factos immediatos, a situação é a seguinte: a Italia experimenta grandes difficuldades na Grecia e se arrisca a augmental-as ainda, em vez de diminuil-as, se procurar melhorar a sua situação por meio da violação do territorio yugoslavo.

A Italia enfrenta ainda outras difficuldades no Egypto e, segundo boatos que correm — aliás difficeis de se confirmarem — teria feito saber á Allemanha que a continuação das operações no Egypto dependia de uma nova ameaça de invasão allemã na Inglaterra, visto que esta ultima, conforme indicou o sr. Churchill na Camara dos Communs, deixaria de reforçar as suas defesas no Oriente Proximo.

No momento em que a opinião britannica exige que a pressão ingleza se faça sentir cada vez mais sobre a Italia, concebe-se facilmente que Roma possa ficar inquieta, quanto ao futuro.

LOCALIZADO O "JUAN DEL VALLE"

Presume-se Que os Passageiros Estejam Salvos

LA PAZ, 7 (U. P.) — Urgente — O trimotor "Juan del Valle" foi localizado em territorio boliviano, presumindo-se que seus quatorze passageiros se encontrem a salvo.

Dividas -- Compram-se

Advogado com escriptorio especializado e representantes nos Estados, COMPRA ou effectua rapida cobrança de qualquer titulo de divida. Advocacia em geral adiantando custas. Consultas sem compromisso.

Diariamente, das 14 ás 18 horas — DR RIBEIRO — Rua Ouvidor, 183, 2.°, sala 204, Tel. 42 7802.

Haverá Modificações no Governo Norte-Americano

O PRESIDENTE ROOSEVELT VOLTOU HONTEM A WASHINGTON --- O POVO DA CAPITAL NORTE-AMERICANA PR ESTOU-LHE GRANDE MANIFESTAÇÃO

Presidente Roosevelt

WASHINGTON, 7 (U. P.) — O presidente Roosevelt regressou hoje ás 8,30 horas a esta capital, cujas ruas estavam cheias de um publico enthusiasta que o recebeu carinhosamente. Mais de 200.000 pessoas, que se haviam agglomerado ao longo do trajecto percorrido pelo primeiro mandatario da nação, o acclamavam delirantemente, desde a estação até á Casa Branca.

Roosevelt recebeu na estação a saudação das autoridades por intermedio dos delegados do districto de Colombia, ao qual Washington pertence. Com breves palavras o presidente manifestou seu agradecimento e em seguida subiu ao automovel que o aguardava. De ambos os lados da avenida de Pennsylvania o publico formava compactas columnas de, no minimo, vinte pessoas de fundo.

As autoridades declararam hoje um virtual feriado de meio dia para os empregados municipaes, afim de que pudessem comparecer e dar as boas vindas ao primeiro magistrado por occasião de seu desembarque. Os serviços de manutenção da ordem estiveram a cargo de um numero de policiaes e bombeiros consideravelmente augmentado, mesmo maior do que por occasião da visita dos soberanos britannicos a esta capital, ha 18 mezes. No trajecto do carro presidencial haviam sido postadas de longe em longe bandas de musica do exercito e da marinha. Ao chegar á Casa Branca Roosevelt se dedicou immediatamente ao trabalho relacionado com as medidas de defesa e com o estreitamento das relações inter-americanas. Igualmente o presidente inteirou-se das noticias sobre a situação européa e particularmente das referentes á invasão da Grecia e os acontecimentos na Asia.

Emquanto se dirigia a esta capital, viajando em trem especial, o presidente, por intermedio de seu secretario, sr. William Haslet, manifestou-se muito satisfeito pelas noticias de que sua reeleição fôra muito bem recebidas nos paizes latino-americanos.

"O presidente — disse o sr. Haset — leu as informações da America latina e lhe agradou muito o facto de que os jornaes latino-americanos tivessem demonstrado tão cordial e illustrativo interesse sobre as eleições nos Estados Unidos. Igualmente leu os despachos da United Press sobre os commentarios do jornaes latino-americanos e a noticia de que o governo de Managua havia decretado feriado o dia immediato ao pleito em que foi reeleito. Interessaram-lhe muito, igualmente, as informações da United Press sobre o editorial de "La Razon", de La Paz, no qual se diz que a reeleição de Roosevelt é um golpe contra Hitler equivalente a uma victoria militar, e as declarações do vice-presidente do Uruguay, dr. Cesar Charlone, felicitando-se pelo triumpho de Roosevelt, e do chanceller boliviano dr. Ostria Gutierrez, de que "a America pode regozijar-se" pela decisão do povo norte-americano.

A' noite passada, quando o presidente deixou Hyde Park, declarou da plataforma do trem que o conduziu a Washington, a centenas de pessoas que lhe foram apresentar despedidas, com um desfile de fogos de bengala e bandas de musica, que partia para passar outros 4 annos em Washington, "embora preferisse muito mais viver aqui".

A seguir, ao recordar algumas das accusações que seus adversarios politicos lhe fizeram durante a campanha eleitoral, o primeiro magistrado expressou que a melhora registada no commercio se reflectia nos longos trens de carga que hora após hora passam por Hyde Park, pela linha principal da estrada de ferro New York Central. "Se tivessem feito uma campanha mais prolongada accrescentou — teria podido utilizar isso como exemplo da "espantosa crise" de que se nos falava."

Consequencias da Re-Eleição de Roosevelt

NOVA YORK, 7 (De Jean Rollin, da Agencia Reuter) — Os isolacionistas são as primeiras victimas da reeleição do sr. Roosevelt. O sr. Hull, referindo-se a essa reeleição, declarou significativamente: "Nosso paiz pode agora caminhar para a frente com o auxilio e a cooperação mais estreita do governo e do povo em prol da continuação firme da nossa politica externa".

Todos os observadores, aliás, prevêem que a politica de resistencia aos aggressores dos Estados Unidos será continuada e reforçada. As duas mais provaveis medidas a serem tomadas serão a organização e cooperação estreita entre os republicas americanas para a defesa militar do hemispherio, e a cooperação militar com a Australia e a Grã-Bretanha para a defesa commum do Pacifico. O plano do uso das bases navaes e aereas da Grã-Bretanha no Pacifico, elaborado ha bastante tempo, será provavelmente posto em pratica em breves dias. A acceleração do programma de rearmamento dos Estados Unidos e a producção industrial para auxiliar ainda mais a Grã-Bretanha está egualmente na ordem do dia.

De outro lado, para ordenar e dirigir a politica externa provavelmente haverá modificações em diversas embaixadas. Os postos importantissimos de Londres, Roma e Vichy estão vagos no momento. Ha rumores persistentes de que o sr. Kennedy, embaixador em Londres, não voltara a seu posto e que sera nomeado para um alto cargo possivelmente o de director do programma de defesa nacional. O sr. William Bullit, antigo embaixador na França, tem sido apontado como do substituto do sr. Kennedy.

No concernente á politica interna, não se espera grande modificação no gabinete. O sr. Fiorello La Guardia, todavia, tem sido indicado como o futuro secretario do Trabalho. Nesse departamento o apoio do leader da CIO ao sr. Willkie e a declaração de que se demittiria caso o sr. Roosevelt fosse eleito, eria uma nova situação e a necessidade da uma cooperação entre o capital e o trabalho em prol da defesa nacional. Provavelmente o sr. Lewis pedirá demissão como annunciou, e sendo elle um dos mais ferozes adversarios do Central Syndical, rival do AFK, acredita-se que sua demissão poderia preparar o terreno para a reconciliação entre os dois mais importantes syndicatos norte-americanos.

Ha muita especulação sobre a possibilidade do sr. Willkie receber um posto no governo, mas até agora nem o presidente nem o candidato republicano externaram suas intenções.

Será Remodelado o Governo

WASHINGTON, 7 (Reuter) — Circulam aqui rumores relativos ao novo governo, que seria organizado no proximo mez de janeiro. Espera-se que todos os membros do gabinete seguirão o exemplo dado pelo secretario do Interior, sr. Ickes, o qual annunciou hoje a sua demissão.

O sr. Cordell Hull, secretario de Estado, mostrou-se excessivamente reservado quando interrogado esta manhã, na conferencia da imprensa, sobre os seus proprios projectos, mas a opinião geral é que o presidente Roosevelt continuará recorrendo aos seus serviços.

Por outro lado, o sr. Cordell Hull poderia invocar a sua idade, pois todos sabem quanto ansioso elle se mostra para voltar á vida privada. Alguns mezes atrás, elle disse que faria todos os sacrificios pessoaes impostos pelos interesses do Estado, neste tempo de crise. Acredita-se geralmente que o sr. Cordell Hull permanecerá no seu posto, proseguindo na politica seguida por elle até agora.

Auxilio á Inglaterra

NOVA YORK, 7 (U. P.) — O presidente Roosevelt chefiará o governo do paiz durante outros 4 annos nos quaes estarão em jogo a guerra e a paz, a prosperidade e a depressão. A reeleição de Roosevelt se consolidou com os ultimos numeros conhecidos do escrutinio até o momento em que estes passaram a significar uma esmagadora maioria na quantidade de eleitores. O conjunto dos votos computados vae-se approximando dos 50.000.000 previstos antes da eleição. O novo periodo se apresenta com um intenso trabalho para o presidente. O programma de rearmamento, num total de 15.000.000.000 de dollares, alimentará os fornos da industria afim de transformar os Estados Unidos no deposito de provisões das democracias no mundo inteiro, contra a aggressão. Em seu compromisso de prestar auxilio material possivel aos que resistem aos aggressores, os Estados Unidos podem ficar pendendo entre a paz e a guerra. Roosevelt é hoje em dia um chefe de Estado como não o foi nunca nenhum outro na America do Norte. Não se indicou a possibilidade de modificações vitaes na politica do "New Deal", senão que em suas poucas palavras depois da eleição o presidente frizou que continuaria "algo mais que o que vem executando", embóra indubitavelmente se augmentasse o rythmo do auxilio á Grã-Bretanha junto a uma mais energica desapprovação das actividades nipponicas.

O caso dos emprestimos a Grã-Bretanha e a legislação que os torne possiveis parecem estar proximos a ser tratados. Por outra parte é interessante notar que alguns observadores militares, dentro da logica medida de suas declarações, assignalam que eventualmente se tornará necessario auxilio naval e pelo menos o apoio do pessoal norte-americano e da a v i a ç ã o, si se pretender alcançar a derrota dos totalitarios. A nação sáe agora de uma semana de profunda preoccupação politica, para dirigir novamente seus olhares para o mundo exterior em plena conflagração. Em todos os meios se ouve o clamor pró unidade nacional. Mesmo o sr. Willkie, energico em meio á sua derrota, approvou a continuação do auxilio aos oppositores do totalitarismo.

Modificações no Governo Americano

WASHINGTON, 7 (U. P.) — O ministro do Interior, sr. Harold Ickes, resolveu apresentar sua renuncia ao presidente Roosevelt afim de dar-lhe liberdade para formar o gabinete que deverá auxilial-o em seu terceiro periodo presidencial. Isto faz prever grandes modificações no governo. Alguns acreditam que tambem o sr. Cordell Hul, renunciará, pois ha tempos que deseja tomar essa attitude. Affirma-se que o sr. Roosevelt convidará para occupar um alto cargo na defesa nacional o actual prefeito de Nova York sr. Fiorello La Guardia. Calcula-se sejam inevitaveis outras mudanças na Suprema Côrte, cujo presidente, sr. Charles Hughes e o sr. Mc Reynolds, se approximam dos 80 annos de idade.

Roosevelt Gosta de Viver em Washington

WASHINGTON, 7 (Reuter) — O presidente Franklin Roosevelt regressou a esta capital, sendo recebido por uma multidão enthusiastica, que o ovacionou. Sorrindo, declarou que apreciava muito, assim como sua esposa, a vida do [illegible], "mas que Washington era a cidade em que ambos mais gostavam de viver". "Quero tambem salientar — accrescentou — quanto me alegro com o espectaculo offerecido pela nação, ha dois dias".

O vice-presidente eleito, sr. Henry Wallace, e sua esposa, tambem se encontravam no automovel do presidente. Este, accenando com o chapéu, agradecia as manifestações populares.

A Apuração Final do Pleito

NOVA YORK, 7 (Reuter) — A apuração final dos resultados, realizada vinte e quatro horas depois do pleito presidencial, veiu consolidar a victoria de Roosevelt em 39 Estados, num total de 48; mas, ao mesmo tempo, attribuiu a Wendel Wilkie a votação mais popular e numerosa jamais registada por um candidato republicano.

O total dos 47 milhões de eleitores que manifestaram a favor de Wilkie é inferior apenas de 4 milhões á cifra registada a favor de Roosevelt, o qual ganhou 54,5 % dos suffragios.

O numero de representantes democratas eleitos até agora eleva-se a 264, com um accrescimo de 6 cadeiras para o futuro Congresso.

Noticia-se não officialmente que o candidato do Partido Democrata para o Senado, no Estado de Nova Jersey, é o sr. James Cromwell, ex-ministro plenipotenciario no Canadá.

A Repercussão na Turquia

STAMBUL, 7 (Reuter) — A noticia da reeleição do sr. Roosevelt foi acolhida, aqui, com a mais viva satisfação, pois, embora o sr. Willkie houvesse feito as mesmas declarações do seu antagonista, no tocante á assistencia dos Estados Unidos á Grã-Bretanha, o hiato aberto entre as duas administrações, na hypothese da victoria do candidato republicano, poderia occasionar um momentaneo enfraquecimento daquella assistencia. Ao contrario disso, a conservação do sr. Roosevelt no poder assegura a permanencia de uma politica de cooperação cada vez mais intensa na luta contra o nazismo e o fascismo.

Esse estado de espirito optimista é favorecido ainda pelas noticias dos successos das armas gregas contra a Italia. O povo turco não esconde o desejo de ajudar, de qualquer modo, seus heroicos vizinhos. O eminente jornalista Hussein Cahid Yaltchin, hoje, no "Yeni-sabah", suggere qu a Turquia forneça cereaes, carnes e peixes aos gregos, de vez que estes, dada a penuria de viveres, já foram obrigados a estabelecer um pão "standard" e dias sem carne. O mesmo jornalista propõe, ainda que o "Crescente Vermelho", organização mussulmana equivalente á "Cruz Vermelha", tome providencias para auxilio ao governo grego.

Com relação á possibilidade da entrada da Turquia na guerra, não se ignora quanto esse passo é pouco desejado, pela Allemanha, que, entretanto, para evital-o, terá de renunciar á passagem de suas tropas pela Bulgaria para ajudar a Italia contra a Grecia. Admitte-se que Hitler talvez aproveite a falta de unidade reinante entre os yugoslavos para penetrar em seu territorio — caso em que a attitude da Turquia, pelo menos até agora, é considerada incerta.

Nos meios bem informados, affirma-se que a Turquia tomará, em data bem proxima, medidas de maxima importancia.

Observadores autorizados opinam que a resistencia grega forçará Hitler a agir, mesmo contra a sua vontade; mas a attitude da Russia preoccupa sériamente Berlim, pois é notoria a intenção de Moscou, no sentido de auxiliar as pequenas potencias contra a Allemanha.

Dr. Newton Motta
Medico
DOENÇAS DE SENHORAS — OPERAÇÕES — PARTOS
Consultorio:
OUVIDOR, 183-4.°, sala 407
Terças, Quintas e Sabbados. de 2 ás 4
Attende chamados pelo — — — telephone 38-6503

O Novo Presidium Supremo dos Soviets

MOSCOU, 7 (Havas) — Uma das cerimonias realizadas em commemoração da passagem do anniversario da Revolução, foi a eleição do novo Presidium Supremo da URSS.

Foram eleitos: Stalin, Molotov, Vorochilov, Kaganovitch, Kalinin, Andrew, Mikoian, Jdanov, Krouchtchev, Beria, Schevernik e Dimitrov.

Dr. Americo Caparica
Clinica Medico Cirurgica
Consult. R. Visconde do Rio Branco, 31 — Tel. 22-2949
diariamente das 16 ás 19 hs
Res. Rua Paulo de Frontin, 103 - 2.° — Tel. 22-7804

Quase Nullas as Actividades dos Allemães Sobre a Grã-Bretanha

DESTRUIDOS 7 APPARELHOS GERMANICOS NOS RAIDS DE HONTEM — OS CANHONEIOS DA COSTA BRITANNICA SOBRE DOVER

LONDRES, 7 (Reuter) — Nenhum piloto dos cinco aviões da RAF, hoje perdidos, teve o destino dos seus apparelhos, pois todos salvaram-se em paraquedas. Sete apparelhos inimigos foram destruidos, dos quaes um "Messerschmidt-110" espatifou-se ao sólo nos arredores de Londres. Outros quatro — tres "Messerschmidt-109" e um "Junkers-87" de mergulho — foram vistos quando caiam no mar, ao largo da costa meridional da Inglaterrra, ao serem perseguidos por uma esquadrilha de "Hurricane".

Os dois pilotos dos "Hurricane", que perseguiram o avião nazista que caiu na area londrina, ignoravam ainda que foram elles que o haviam destruido. Este avião inimigo havia sido assignalado pela primeira vez a cerca de 6 milhas ao largo da costa léste da Inglaterra, segundo informa o Serviço de Informações do Ministerio do Ar. Os patrulhadores da RAF estavam cruzando os ares a 3.000 metros e elles rechaçaram o avião inimigo por cima da area londrina, num movimento ascendente constante. Entraram em contacto com o apparelho isolado, acima de Chiswick. O piloto nazista continuou, tentando escapar subindo constantemente, mas o "Hurricane" abriu fogo a 200 metros de distancia, lado a lado, chegando a approximar-se a 10 metros do adversario. O outro caça inglez perdeu de vista o "Messerschmidt" depois de ter esgottado as suas munições, e o inimigo desappareceu, mergulhando numa nuvem.

Ao voltar á sua base, os dois pilotos de caça annunciaram ter certamente avariado o bombardeador nazista, pois uma espessa fumaça saia de seu motor quando avistado pela ultima vez.

Elles, de facto, haviam-no destruido, pois a sua carcassa foi avistada quando caia progressivamente ao sólo, na zona suburbana de Londres.

ATACADA DOVER PELOS CANHÕES DA COSTA FRANCEZA

DOVER, 7 (U. P.) — Os canhões allemães de longo alcance montados na região do cabo Gris Nez abriram um nutrido fogo antes do amanhecer contra esta cidade e a costa sudoeste britannica, canhoneio esse que se prolongou por mais de 2 horas. Foi o segundo canhoneio teutonico ao fim de 12 horas.

O bombardeio teve inicio ás 5 horas ou seja pouco depois dos violentos ataques realizados pelos bombardeiros do Commando Costeiro contra taes baterias, presumindo-se que os allemães empreenderam o renhido canhoneio como acto de represalia pelos damnos soffridos em virtude da incursão britannica.

Muitas granadas cairam nos diversos districtos da cidade, emquanto algumas attingiram innoffensivamente á bahia. Varios edificios soffreram prejuizos consideraveis. Não foram divulgados dados officiaes indicando se houve victimas.

O primeiro canhoneio verificou-se no inicio da noite de hontem.

O COMMUNICADO ALLEMÃO

BERLIM, 7 (U. P.) — O communicado official hoje emittido pelo alto commando diz o seguinte: "Nossa aviação intensificou seus ataques contra a Grã-Bretanha, ateando grandes incendios em Soutampton e outras localidades do sul da Inglaterra. Os ataques foram dirigidos principalmente contra Coventry, Birminghan, Liverpool. Foram incendiados telheiros e quarteis e silenciadas as baterias anti-aereas dos aerodromos de Great Driggield e Leeming. Aviões britannicos internaram-se hontem á noite no territorio do Reich, atirando a maior parte de suas bombas sobre campos abertos. Causaram ligeiros damnos na sala das caldeiras de uma fabrica e na plataforma de carga de outra. Houve alguns mortos e feridos e ficou damnificado um hospital. O total de apparelhos britannicos derrubados chegou a 9. Perdemos 3 apparelhos. Os aviões de combate derrubaram 9 apparelhos similares britannicos sobre o litoral do Canal da Mancha. Os canhões de longo alcance da costa bombardearam Dover e navios que navegavam a sudoeste deste porto, avariando um delles — que não poude seguir viagem. Tambem foi atacado o porto de Kinlock Castle, irrompendo incendios em alguns depositos em consequencia desses ataques, o mesmo occorrendo com um navio que se achava nas immediações. Continuou a minagem dos portos britannicos".

A GUERRA NA AFRICA

GALLABAT, NO SUDÃO, CAPTURADA PELOS INGLEZES

CAIRO, 7 (Reuter) — Uma columna ingleza, agindo em coordenação com os aviões da RAF, atacou de surpresa e capturou a localidade de Gallabat, situada na fronteira do Sudão com a Abyssinia — informa o communicado official.

Foram feitos numerosos prisioneiros.

O inimigo contra-atacou, sendo energicamente rechaçado e submettido, no mesmo instante, a dois violentos bombardeios.

As forças moveis britannicas continuam a exercer pressão sobre os postos inimigos em Jebel, na zona de Kassala.

OS COMMUNICADOS INGLEZES

CAIRO, 7 (U. P.) — O commando das forças britannicas divulgou o seguinte communicado: — "As Forças Aereas Reaes bombardearam intensamente objectivos militares em Brindisi hontem á noite. Foram atacados os estaleiros desse porto, as bases de contra-torpedeiros e submarinos, o principal entroncamento ferroviario e os depositos. Muitas bombas foram vistas a deflagrar na zona escolhida, irrompendo incendios entre o estaleiro e o terminal ferroviario, ardendo os dois durante bastante tempo. Tambem no porto explodiram bombas, ficando em chammas um edificio junto á via ferrea".

CAIRO, 7 (U. P.) — O quartel general das forças britannicas no Oriente Medio forneceu hoje o seguinte communicado:

"Uma columna britannica, apoiada por aviões da Real Força Aerea, realizou, na manhã de quarta-feira, um ataque de surpresa contra um destacamento italiano em Gallabat, Sudão, fazendo certa quantidade de prisioneiros. O subsequente contra-ataque italiano foi rechaçado.

No sector de Kassala, a força movel britannica continuou exercendo pressão sobre um destacamento inimigo na zona de Jebel-Tandali.

"Nas frentes do Egypto, Pa... não se registaram novidades dignas de menção".

OS ALLEMÃES JA' TÊM SETE OU OITO DIVISÕES NA RUMANIA

E' O QUE INFORMAM OS CIRCULOS DIPLOMATICOS DE LONDRES

LONDRES, 7 (U. P.) — Circulos diplomaticos desta capital, geralmente bem informados, receberam noticias annunciando que na ultima quinzena os allemães augmentaram suas tropas na Rumania com mais umas 7 ou 8 divisões.

Indicava-se nos mesmos circulos que a explicação dada pela Allemanha e pela Rumania de que a presença de tropas nazistas neste ultimo paiz é para instruir o exercito rumeno e proteger os poços petroliferos contra possiveis actos de sabotagem, perde todo valor persuasivo quando se trata de 7 divisões ou seja mais de 100.000 homens.

Opinam os commentaristas que a forte concentração de tropas allemãs na Rumania só pode significar que Hitler, decepcionado pela falta de exito da Italia em sua campanha contra a Grecia, se propõe a intervir na luta com suas tropas.

Já não se trata de uma força de guarnição e sim de um verdadeiro exercito expedicionario que constitue uma ameaça tanto para a Grecia como para a Turquia.

E' de suppor que se essas forças estão destinadas a cooperar no ataque á Grecia, obterão permissão de transitar pelo territorio bulgaro, em troca do que o Eixo apoiaria as reivindicações bulgaras contra a Grecia visando uma saida ao Mar Egêo.

DOENÇAS ANO-RECTAES E DOS INTESTINOS
DR. LAURO BORGES
Tratamento das hemorrhoidas sem operações e sem dôr
RODRIGO SILVA, 11 - 3.°
22-1250

A nossa opinião

UMA GRANDE INICIATIVA

Por toda parte do Brasil activam-se as iniciativas officiaes no sentido de augmentar o nosso parque rodoviario, o que significa activar a prosperidade da nossa economia e o aproveitamento intensivo das nossas riquezas. Logares ha, em nosso paiz que, pela sua conformação topographica, pelos accidentes geographicos que os cercam, vivem quasi isolados da communhão nacional, pela difficuldade de vias de communicação, o que, por sua vez, cria sérios embaraços ao transporte dos seus productos.

A engenharia nacional vem dominando essas causas, realizando verdadeiros milagres de technica, rasgando estradas através de obstaculos naturaes, para consolidar a articulação de todas as energias da nação brasileira, objectivando preparar uma éra nova de progresso e de vida.

Além de muitas rodovias existentes em todo o territorio nacional, possuimos as que, pela sua importancia commercial, social e politica, formam verdadeiros patrimonios da nossa grandeza, como sejam a Rio-São Paulo, a Rio-Petropolis, a Rio-Bahia em construcção acelerada e a variante Rio-Petropolis que a Prefeitura está levando a effeito, como parte do programma de remodelação do sr. Henrique Dodsworth.

Uma outra, entretanto, cujos trabalhos já estão adiantados, vae se juntar a esse tronco principal do nosso parque rodoviario: a Rio-Porto Alegre. Será uma obra monumental essa estrada de rodagem. Parece-nos desnecessario resaltar o valor dessa iniciativa, ligando o sul do paiz, não somente em relação aos seus Estados e suas cidades, como tambem em relação á capital federal. Essa rodovia tem ainda um caracter excepcional, sob o ponto de vista estrategico, pois permittirá o deslocamento immediato das nossas forças de defesa militar e ainda como factor de maior consolidação da unidade nacional. Dessa estrada já estão quasi promptos um grande trecho entre Porto Alegre-Passo de Soccorro e outro entre Leopoldo e Caxias. Falando á imprensa, o director do Departamento Nacional de Estradas de Rodagem salientou que as "condições locaes emprestam á estrada Porto Alegre-Passo de Soccorro um cunho eminentemente economico e nacionalizador, desafogando uma producção variada e valiosa, integrando dentro do territorio nacional, entre si, regiões fragmentadas e dissociadas pelos accidentes topographicos e pelo isolamento social decorrente." Para que se possa avaliar a importancia dessa estrada, reproduzimos ainda algumas palavras do director do Departamento Nacional de Estradas: "o problema technico que representa o estabelecimento de ligação directa São Leopoldo-Caxias é dos mais interessantes. A distancia entre as duas cidades é de 97 kilometros, na qual o traçado, partindo da quota 6, em São Leopoldo, por duas vezes attinge a quota de 600 e desce a 70, para de novo subir a 800 em Caxias. Transpõe um longo aterro, o valle do rio dos Sinos, corta os rios Feitoria, Cadeia e Caby. Flanqueia encostas dependuradas, nas quaes a successão de grandes afloramentos igneos e entulhos dos desmoronamentos e rochas decompostas alternam situações technicas difficeis e variadas".

• • •

Como dissemos acima, a engenharia nacional tem realizado verdadeiros milagres na obra de rasgar a terra. E esse esforço da competencia dos nossos engenheiros, conjugado com a tenacidade do nosso governo em cumprir um vasto programma de renovação nacional, realiza um outro milagre: o soerguimento da nação pelo aproveitamento de todas as suas fontes de riqueza e producção. Saimos assim de uma época de estagnação politica para entrarmos em outra de vibração e de patriotismo — esse patriotismo sadio que não se assenta em lyrismos e divagações, mas no trabalho clarividente e constante pelo bem commum. Com a installação da grande siderurgia, com a exploração do petroleo, com o desenvolvimento sempre crescente da polycultura em diversas regiões do paiz, a rodovia vae exercer uma funcção relevante e altamente significativa. Representa, portanto, um problema fundamental o augmento do nosso parque rodoviario.

ENSINAR A COMER

Mauricio de Medeiros

Deve ser inaugurado amanhã o primeiro restaurante official para operarios.

Devido á gentileza de meu illustre collega dr. Alexandre Moscoso, que ha tantos annos se vinha batendo pelo problema de educação sanitaria popular no concernente á alimentação, pude visitar de alto á baixo as installações.

O edificio foi construido na Praça da Bandeira, junto á ponte por onde passa a Central. Quando o dr. Moscoso e seus companheiros de commissão foram incumbidos de executar o plano do Governo, já o edificio estava em via de construcção e quasi terminado. Parece que a idéa inicial fôra a de ali fazer um verdadeiro Instituto de Nutrição, para tratar do assumpto de um modo didactico, que escapara á alçada do Ministerio do Trabalho. Por esse motivo, percorrendo-se o edificio vê-se que elle é amplo de mais para seus fins e com uma infinidade de salas que não terão uma utilização immediata. Com a somma despendida nessa construcção, teria sido possivel construir tres ou quatro restaurantes limitados aos seus fins precipuos: dar alimento racional ao trabalhador e ensinal-o a alimentar-se convenientemente.

Como, porém, a commissão chefiada pelo dr. Moscoso já encontrasse um edificio quasi terminado, não iria demolil-o para adaptal-o a suas idéas. Teve de utilizal-o tal qual.

A organização ideada é perfeita. O trabalhador, á entrada, paga 1$400 por uma refeição, passando por uma borboleta. Entra numa vasta sala, onde lava as mãos e as séca ao calor. Sobe por uma rampa para o refeitorio, onde penetra por uma especie de corredor com um balcão. Ahi recebe uma bandeja com os pratos que compõem a refeição. Essa bandeja é encaixada em mesas de ferro, com 4 logares. Ahi faz elle seu repasto, findo o qual entrega a bandeja com todo o material que recebeu. Em troca dessa restituição, dão-lhe uma ficha com a qual, após ter tomado café, pode sair por outra borboleta.

O salão de refeitorio tem capacidade para 600 trabalhadores. Ha bebedouros hygienicos, no proprio refeitorio.

Tudo é limpo, asseado, brilhante.

Do refeitorio se vê a cozinha, onde enormes caldeirões a vapor preparam o alimento.

Além dessa parte importante que consiste em dar alimento barato ao trabalhador, ha a outra parte — a educativa. Uma outra secção é destinada ao ensino da arte culinaria, com todos os modelos de fogão: desde o carvão até á electricidade. Ahi serão feitos cursos de cozinha com as noções elementares sobre o valor nutritivo dos alimentos e confecção de rações.

E' projecto da commissão multiplicar organizações do genero em outros pontos da cidade.

Inutil me parece encarecer o valor dessa iniciativa. Ella terá preliminarmente a vantagem de modificar os habitos dos trabalhadores que até hoje, entre nós, reduzem seu repasto do almoço ao que podem carregar de casa numa lata de banha, para sentarem-se em qualquer canto da officina e ahi comerem.

Com o tempo a acção dessa admiravel iniciativa se fará sentir no campo propriamente sanitario: quando o trabalhador verificar que com pouco dinheiro terá feito um repasto substancial que lhe fornece a energia de que precisa para o trabalho.

E' uma experiencia. Mas tudo leva a crer em seu completo exito.

O commentario internacional

O CASO DAS BASES IRLANDEZAS

Em seu ultimo discurso, o sr. Churchill referiu-se á situação delicada em que se encontra a Inglaterra, em virtude do recrudescimento dos ataques submarinos do inimigo. Salientou que isso se verificava nas proximidades atlanticas da Grã-Bretanha, constituindo um perigo mais serio do que a offensiva da Luftwaffe contra Londres e outras cidades inglezas.

Tudo isso acontece — frisou o primeiro ministro do Reino Unido — porque não podemos utilizar as costas sul e oeste da Irlanda, para reaprovisionar de combustivel os aviões e as flotilhas de caça aos submersiveis allemães. E accrescentou, em tom de amarga censura:

— Esse é o impecilho mais serio que deparamos e cujo fardo jámais deveria estar pesando sobre os nossos hombros.

Commentando esse topico da oração do sr. Churchill, o sr. De Valera, chefe do Governo do Eire, fez a seguinte declaração:

— Nós possuimos esses portos, porém não temos nenhuma intenção de devolvel-os. Esse caso é incrivel, mas acaba de verificar-se nas Ilhas Britannicas, contra as quaes se aperta o contra-bloqueio do Reich.

E' evidente que as operações submarinas dos nazistas visam o anniquilamento das populações do paiz de Galles assim como da Irlanda, pois os navios que demandam portos britannicos são afundados sem aviso prévio. Esses comboios estão cheios de provisões para os escossezes bem como para os irlandezes.

Sendo assim, essa decisão do governo presidido pelo sr. De Valera é inacreditavel.

Mas, o chefe do governo de Dublin não sómente recusa devolver aos inglezes os portos do extremo meridional da Irlanda, como fez outras declarações azedas. Contestou que submarinos allemães se estivessem abastecendo em bases do Eire, tendo affirmado que isso não passava duma grossa mentira. E não se limitou a fazer essa declaração. Accentuou ainda que o seu governo repelleria qualquer tentativa dos paizes belligerantes, visando arrastar a Irlanda á guerra. Esse paiz mantem-se afastado da luta e tudo fará para defender sua neutralidade.

E' essa a surpreendente these do sr. De Valera, que equiparou os inglezes aos allemães, não querendo ceder a nenhum desses povos os seus portos da costa atlantica.

Enquanto isso acontece, os submarinos allemães agem com inteira liberdade de acção nas proximidades da Irlanda, causando grandes prejuizos á navegação britannica.

Tudo isso é espantoso e offerece aspectos mesquinhos e dramaticos. Mas documenta, ao mesmo tempo, de fórma impressionante, a correcção com que tem agido a Inglaterra, que faz questão de respeitar a neutralidade e a soberania de todos os paizes, mesmo que isso lhe custe terriveis prejuizos.

Todos sabem que a conducta das potencias totalitarias é o inverso da que a Inglaterra vem seguindo.

Comtudo, isso não afasta o governo britannico de seu caminho, porque a Grã-Bretanha não se está batendo por interesses egoisticos. Defende principios moraes e juridicos, collocando-os acima de suas conveniencias.

Esse caso dos portos do Eire é de facto um attestado eloquente de que a Inglaterra se bate para defender a ordem juridica que constitue a estructura moral da civilização.

Enquanto isso acontece, os totalitarios, depois de escravizarem diversos paizes europeus, preparam um novo ataque á Grecia e á Turquia.

O confronto é tão expressivo que dispensa qualquer commentario.

TOPICOS

GESTO A SER IMITADO

Teve repercussão das melhores, o despacho proferido pelo ministro da Guerra, general Eurico Gaspar Dutra, numa proposta de locação de serviços dos Serviços Hollerith, para apuração das estatisticas sanitarias, odontologicas, e das inspecções de saude do Exercito.

O titular da Guerra negou approvação á proposta.

E o fez sem negar as suas "incontestaveis vantagens e facilidades para a organização dos trabalhos de estatisticas". Apenas, o illustre ministro militar defendeu, e de maneira galharda, os altos interesses da Nação, "de vez que as suas machinas não podem ser adquiridas, mas sim alugadas, o que constitue fonte de renda interminavel para a empresa que as explora, tornando-se, assim, os clientes de seus serviços tributarios — ad eternum — da empresa exploradora que gozará, dest'arte, de um privilegio absoluto e perpetuo". E foi baseado nesse argumento de pura honestidade administrativa que o general Eurico Dutra negou aprovação á proposta que lhe foi encaminhada.

O acto do ministro da Guerra é desses que devem servir de padrão para serem imitados sem reservas.

* * *

UMA VICTORIA DA A. B. I.

Causou a melhor e a mais justa impressão no espirito publico, mormente no seio dos jornalistas brasileiros, o acto do presidente Getulio Vargas, aprovando a exposição de motivos apresentada pelo ministro do Trabalho, no sentido de ser outorgada á Associação Brasileira de Imprensa, a qualidade de orgão technico e consultivo, "para collaborar com o Estado no estudo e solução dos problemas relacionados com a profissão que representa".

A exposição de motivos do sr. Waldemar Falcão é um documento que sobremaneira honra á A.B.I. e é uma exaltação ao esforço notavel que o sr. Herbert Moses, seu actual presidente, vem despendendo, ha varios annos para, arrancando-a da decadencia, dar-lhe o prestigio e o esplendor a que chegou.

O titular do Trabalho, dizendo, como disse, que a existencia da A. B. I. "tem sido uma serie de notaveis serviços prestados á causa nacional, confundindo-se os seus objectivos com o da propria imprensa, a qual, segundo determina a Carta de 10 de novembro, exerce uma funcção de caracter publico", não praticou nenhum exaggero, pois, apenas, focalizou uma verdade expressiva que, entretanto, precisava ser proclamada, como o foi agora, por um homen do governo.

O sr. Herbert Moses, entretanto, colhendo, como colheu os louros merecidos da sua dedicação á A. B. I., faz reflectir sobre todos os membros daquella Associação o exito da victoria conseguida.

Recepção ao General Góes Monteiro

Vem despertando o mais vivo interesse e recebendo expressivas adhesões a iniciativa de amigos e admiradores do general Góes Monteiro, militares sob a presidencia do general Dutra e almirante Guilhem, e civis, que se constituiram em commissão para promover ao illustre brasileiro, no seu regresso dos Estados Unidos, uma carinhosa manifestação.

A commissão promotora dessa homenagem ficou assim definitivamente constituida:

Presidente, ministro Gaspar Dutra; vice-presidente, ministro Aristides Guilhem:

Membros: prefeito Henrique Dodsworth, ministros Souza Costa, Waldemar Falcão, general Francisco José Pinto, major Filinto Muller, coronel Benjamim Vargas, dr. Salgado Filho, embaixador Macedo Soares, dr. Jorge Dodsworth, dr. Lourival Fontes, dr. Paulo de Bittencourt, dr. Pires do Rio, dr. Herbert Moses, dr. Elmano Cardim, dr. Roberto Marinho, dr. Horacio de Carvalho, dr. J. E. de Macedo Soares, dr Vieira de Macedo e dr. Georgino Avelino.

Opportunamente, pelo exmo. sr. ministro Gaspar Dutra, será convocada uma reunião no Club Militar, afim de ser deliberado o programma a seguir.

Todas as adhesões, quer de pessoas, quer de entidades devem ser endereçadas ao exmo. sr. ministro Gaspar Dutra.

"A Doutrina de Monroe e a Expansão dos EE. UU."

A CONFERENCIA QUE O SR. DANTON JOBIM REALIZARA HOJE NA SOCIEDADE AMIGOS DE ALBERTO TORRES

O sr. Danton Jobim realizará hoje, ás 17 horas, a sua annunciada conferencia sobre o thema: "A Doutrina de Monroe, e a expansão dos Estados Unidos".

A conferencia do redactor-chefe do DIARIO CARIOCA, será pronunciada no salão da Sociedade Amigos de Alberto Torres, no edificio do Jornal do Commercio, 4°. andar.

Os Srs. Salgado Filho e Adhemar de Barros no Gabinete Ministerial

O ministro da Guerra recebeu, hontem, á tarde, a visita de cortezia dos srs. Adhemar de Barros, interventor federal no Estado de São Paulo; e Salgado Filho, ministro do Supremo Tribunal Militar e presidente do Jockey Club Brasileiro.

O Brasil Ha Meio Seculo

8 DE NOVEMBRO DE 1890

— Noticia-se que o general Antonio Frota substituirá o marechal Floriano Peixoto na pasta da Guerra.

— Publica a "Gazeta de Noticias": "Disseram-nos que se acham no mar, com destino ao nosso porto, alguns navios de guerra de diversas nacionalidades que, como gentileza dos respectivos governos á Republica do Brasil, vêm assistir ás festas de 15 de Novembro".

— Chega ao Rio, de regresso da Europa, o dr. Lopes Trovão, sendo recebido pelo povo entre estrondosas manifestações.

— Diz o "Diario de Noticias" ser falso que o conselheiro Ruy Barbosa, ministro da Fazenda se tenha opposto á amnistia aos brasileiros banidos pelo governo brasileiro.

OS FESTEJOS DO BI - CENTENARIO DE PORTO ALEGRE

AS COMMEMORAÇÕES DE HONTEM E O PROGRAMMA ORGANIZADO PARA HOJE

PORTO ALEGRE, 7 (A. N.) — Prosegue-se as festividades commemorativas do bi-centenario de Porto Alegre.

O programma de hoje está assim organizado: 15 horas, no antigo edificio da Assembléa Legislativa, será aberta a exposição de Geographia, Cartographia, livros e outros documentos; 20.30 horas, torneio de volley-ball, patrocinado pela Federação dos Estudantes Universitarios, devendo ser disputada a "Taça Portugal", offerecida pela colonia lusitana. Ainda ás mesmas horas, no "Rincão Gaucho", será realizada a primeira de uma serie de festas desportivas.

UM GRANDE CONCERTO ORPHEONICO

PORTO ALEGRE, 7 (A. N.) — E' o seguinte o programma para amanhã, das commemorações do bi-centenario da cidade: ás 10 horas, continuação dos trabalhos do Congresso de Historia e Geographia; ás 15 horas, no Auditorio Araujo Vianna, concerto orpheonico de 500 figurantes, sob a regencia do maestro Ernani Braga.

ESPERADOS OS SRS. BAPTISTA LUSARDO E UMA DELEGAÇÃO URUGUAYA

PORTO ALEGRE, 7 (A. N.) — Está sendo esperada nesta capital, para participar dos festejos do bi-centenario, uma delegação uruguaya integrada por destacados elementos do governo daquelle paiz, em cuja companhia deverá vir tambem o embaixador Baptista Lusardo.

A Exposição do Livro e o Discurso de Augusto Frederico Schmidt

A inauguração, hoje, ás 16,30, na séde da Associação Brasileira de Imprensa, da Exposição do Livro Brasileiro vae ser uma festa de intelligencia, de cultura e de belleza.

Na arte dos nossos editores, que nesses dez ultimos annos têm feito progressos materiaes e intellectuaes dos mais destacados, estará a belleza em bellas encadernações que serão de certo um encanto para a vista dos bibliophilos, dos que amam os livros pela intelligen e pelos olhos tambem.

Nas edições apresentadas, no seu conteúdo, na materia que versam os livros dessas edições, — está representada a cultura, esta cultura que tem tomado um impulso novo e renovador.

No convivio dessa tarde de belleza e de cultura, a intelligencia dessa festa de intellectuaes e de intellectualidade.

Synthese de tudo isso, — da cultura, da intelligencia e da belleza da festa —, vae ser a oração de Augusto Frederico Schmidt, do poeta, do grande poeta do Brasil de hoje, de um dos grandes poetas do Brasil de todos os tempos, por cuja voz poderosa falarão todos os intellectuaes da Nação nessa mostra do que a intelligencia, a cultura e a belleza têm produzido entre nós, através de suas vozes todas, de todas as pennas, que trabalham pelo Espirito no Brasil inteiro.

Pelo seu fundo, carregado de um denso sentido, de uma profunda mensagem da intelligencia, das forças eternas do Homem ás forças temporaes dos homens; pela sua fórma, saturada daquella extensa e intensa poesia, daquella forte e vasta poesia, ampla e profunda, — por tudo isso, pelo fundo e pela fórma, pelo sentido de sua mensagem e pelo tom de sua poesia, a oração de Augusto Frederico Schmidt vae ser, logo mais, ás 16,30 horas, a voz da Intelligencia, nos seus anseios, nas suas aspirações mais caras e mais profundas, falando ao Brasil.

Bolsas Para Estudantes Latino-Americanos nos Estados Unidos

UMA INICIATIVA DA MUNICIPALIDADE DE NOVA YORK

Desejando cooperar para o maior desenvolvimento das relações culturaes entre os paizes da America, a municipalidade da cidade de Nova York acaba de estabelecer 25 Bolsas de Estudo destinadas aos estudantes da America Latina.

As bolsas serão conferidas nos seguintes estabelecimentos de ensino: — City College de Nova York — para estudantes masculinos; Hunter College — para estudantes femininos; Brooklin College e Queens College.

Cada um dos collegios acima offerece um curso de 4 annos, versando sobre artes e sciencias, inteiramente gratuito. O City College, porém, concede tambem cursos de commercio, technologia e educação. Trata-se de uma escola de fama mundial, cujos cursos gozam de grande prestigio nos Estados Unidos.

As bolsas destinadas aos estudantes latino-americanos incluem as despesas de matricula e taxas escolares.

Os estudantes brasileiros que estiverem interessados na conquista de uma dessas bolsas, para o proximo anno de 1941, poderão procurar a respectiva papeleta de inscripção no Consulado Americano, até o dia 31 de dezembro proximo.

A Cidade

Pernosticismos...

Ha varios dias chegou a esta capital a senhorinha Jeanne Bolles. Já explicamos que ella não tem nada com o artista de nome quasi identico. Ao contrario, enquanto o Jonh procura os casinos, espalhando um pouco de alegria através de sua arte, a Jeanne volta as suas vistas para os templos, convidando os peccadores á meditação sobre a morte. São, evidentemente, missões diametralmente oppostas. A senhorinha Bolles pretende, apenas, essa coisa incrivel: — fundar no Rio uma nova religião — a "Bahá-I" — que teve origem na Persia, ha varios seculos. O mercado carioca não offerece condições favoraveis para o consumo de taes artigos. As casas que exploram o genero dos cultos exoticos não têm prosperado. A crise é tremenda. Aliás, a propria sacerdotisa já chegou a essa melancolica conclusão. Falando, hontem, aos jornaes, declarou: — "Não consegui um só adepto no Rio. Nada fiz aqui em prol da fé "Bahá-I", desde minha chegada. Entretanto, gostaria de encontrar um crente que fosse, nesta linda metropole, o representante da religião que tem em Shoghi Effendi o supremo guardião".

Ahi está o convite. Dizem que o Paulo Magalhães não aceitou o encargo porque não é caso de cabotinismo, mas, apenas, de simples pernosticismo. Não haverá, então, nenhum pernostico na cidade?

Hontem no Cattete

Despacharam e conferenciaram com o presidente da Republica os srs. almirante Henrique Aristides Guilhem, ministro da Marinha; general Eurico Gaspar Dutra, ministro da Guerra; e Lourival Fontes, director geral do Departamento de Imprensa e Propaganda.

— O presidente da Republica recebeu, em audiencias, os srs. D. Aquino Corrêa, arcebispo de Cuyabá; Hildebrando de Góes, Guilherme Guinle, presidente da Commissão de Siderurgia, e a Embaixada Universitaria de São Paulo.

— Em nome do presidente da Republica, o commandante Angelo Nolasco, do gabinete militar da presidencia da Republica, cumprimentou os interventores federaes nos Estados de São Paulo, Bahia e Goyaz, que se encontram nesta capital.

O Banquete ao Presidente Vargas

O coronel João Camara, um dos industriaes de maior destaque do Rio Grande do Norte, telegraphou ao nosso illustre companheiro Georgino Avelino, pedindo-lhe que o represente no grande banquete que as classes conservadoras vão offerecer ao presidente Getulio Vargas, pela passagem do 10.° anniversario do seu governo.

O dr. Georgino Avelino acquiesceu ao pedido com satisfação, pois o sr. João Camara é um dos homens que mais vêm trabalhando para o desenvolvimento da economia norte-riograndense.

Decorações do Novo Palacio do Ministerio da Guerra

O RESULTADO DOS TRABALHOS PREMIADOS PELA COMMISSÃO

Reuniu-se hontem, á tarde, no Ministerio da Guerra, na presença dos concorrentes ás pinturas decorativas do edificio principal do novo Quartel General do Exercito, a commissão designada pelo ministro Gaspar Dutra para elaborar as decorações do citado edificio e composta do tenente coronel Alvaro Pratti de Aguiar, presidente; srs. Pedro Calmon, Manoel Constantino Gomes Ribeiro e majores Paulo de Bittencourt Amarante e Raul de Albuquerque, este ultimo chefe da Commissão Constructora do referido Quartel General, afim de dar conhecimento dos trabalhos premiados. O resultado desse interessante certame foi o seguinte: Série "A" — Vitraes do Grande Salão (cinco quadros) — 1.° lugar — Armando Martins Vianna (Paraguassú); 2.° lugar — Henrique Cavalheiro (Bororó); 3.° lugar — Henrique Salvio (Nativo); 4.° lugar — Helios Seelinger (Blindado). Série "B" — Dois paineis (Gabinete do ministro da Guerra) — 1.° lugar — Alcebiades de Miranda Junior (Brasileiro) e 2.° lugar — José Wasth Rodrigues (Ramses). Série "C" — Um painel (Grande Salão) — 1.° lugar — Manoel Madruga (Tabyra); 2.° lugar — Cadno Fausto de Souza (Ijuhy); 3.° lugar — Joaquim da Rocha Ferreira (Tuyuty); 4° lugar — Salvador Pujals Sabaté (São Jorge).

Visita dos Collegiaes ao Ministerio da Marinha

Visitarão hoje, o Arsenal de Marinha da Ilha das Cobras, os alumnos dos seguintes collegios:

Districto Federal: Escola Amaro Cavalcanti, Instituto Juruena, Collegio Rezende, Instituto Lafayette Mixto, Collegio Santo Antonio Maria Zacaria, Gymnasio Meyer, Gymnasio Piedade, Collegio Anglo-Americano, Collegio Benet, Lyceu Franco-Brasileiro.

Petropolis: Collegio Plinio Leite.

Reuniu-se o Tribunal Maritimo Administrativo

Sob a presidencia do vice-almirante Dario Paes Leme, realizou-se hontem, mais uma sessão do Tribunal Maritimo Administrativo. Achavam-se presentes os capitães de Mar e Guerra Raul Romeo Antunes e Americo de Araujo Pimentel, capitão de longo curso Francisco José da Rocha e drs. Carlos de Miranda e João Stoll Gonçalves.

Funccionou como procurador especial junto ao T. M. A. o dr. Carlos Americo Brasil, e como secretario, o official administrativo o sr. Gilberto de Alencar Saboya.

Abertos os trabalhos, foi lida e approvada a acta da sessão anterior, sendo em seguida despachado o expediente.

Durante a sessão, foi publicado o accordão no processo n. 311, julgado a 28 de agosto ultimo. A seguir, o Tribunal passou a tratar da materia regimental, uma vez que não havia processos em pauta. Pouco depois era suspensa a sessão.

O Sentido de Brasilidade da Obra de Euclydes da Cunha

O PROF. CANDIDO MOTTA FILHO FALARÁ SOBRE ESSE THEMA NO INSTITUTO BRASILEIRO DE CULTURA

O Instituto Brasileiro de Cultura, na proxima terça-feira, 12 do corrente, receberá o seu socio correspondente, dr. Candido Motta Filho, professor da Faculdade de Direito de São Paulo. Nessa mesma occasião, esse illustre jurista falará sobre "O Sentido de Brasilidade da Obra de Euclydes da Cunha", que constituirá, além de um precioso estudo do que produziu o insigne autor dos "Sertões", uma resposta aos que procuram criticar, para desmerecer, o valor da sua obra, por todos os titulos notavel.

Diario Carioca

Propriedade da S|A DIARIO CARIOCA

EXPEDIENTE

DIRECTORES:
Horacio de Carvalho Junior
J. S. Martins Guimarães

CHEFE DA REDACÇÃO:
Danton Jobim

Telephones — Direcção: 22-3023; Chefe da Redacção e Secretaria: 42-5571; Redacção: 22-1559; Administração e Gerencia: 22-3035; Publicidade: 22-3018; Officinas: 22-0824; Gravura: 22-1785

Nota — Os commentarios editoriaes deste jornal, sobre assumptos internacionaes, são de responsabilidade de seu director, dr. Horacio de Carvalho Junior.

PUBLICIDADE, 22-3018

ASSIGNATURAS:

Para o Brasil:
Anno . . . . 60$000
Semestre . . . 35$000

Para o Exterior:
Anno . . . . 130$000
Semestre . . . 70$000

VENDA AVULSA
Na Capital e no Interior: $300
Inclusive aos domingos.

E' cobrador autorizado o sr. J. T. de Carvalho

CORRESPONDENTE GERAL
Percorre o interior do paiz a serviço desta folha o sr. Romualdo Perrota, nosso correspondente geral

Representante em Bello Horizonte, OSWALDO MASSOTE

PRAÇA TIRADENTES, 77

Acclamado Pelas Crianças o Presidente Getulio Vargas

A Bella Manifestação de Hontem ao Chefe do Governo Brasileiro -- Entrega de Uma Mensagem Em Nome de Sessenta Mil Escolares

A festa com que as crianças nascidas desde 1930 commemoraram, hontem, o decennio do governo Getulio Vargas foi, na simplicidade de que se revestiu, uma cerimonia tocante, de raro sentido civico. A geração do Estado Novo, representada pelos milhares de crianças que cercaram o presidente, acompanhando-o do Flamengo ao palacio Guanabara, vibrando de enthusiasmo infantil, jovial, quasi indisciplinada na sua alegria, mostrou bem que vinha formando o espirito e moldando o caracter nos principios de patriotismo e de brasilidade que são as bases do regime.

Em todo o percurso da rua Paysandú e no interior do Palacio Guanabara as milhares de crianças reagiram, natural e enthusiasticamente, contra a disciplina das professoras, para cercar e abraçar o presidente Getulio Vargas, fundador do regime que vem educando esta geração de dez annos para amar e servir ao Brasil com devotamento e civismo. Foi indescriptivel, realmente, a festa de hontem, o enthusiasmo dos escolares a que se associou espontaneamente uma massa popular contagiada pela alegria e pela vibração dos escolares, que agitavam bandeiras multicores, gritando, numa ovação de crianças, o nome do chefe da Nação.

A CONCENTRAÇÃO DAS CRIANÇAS

Desde cedo teve inicio a concentração das crianças. Sem protocollo nenhum os collegios traziam seus alumnos em omnibus, bondes e automoveis para a grande concentração, ao longo da rua Paysandú. A's 16 horas, acompanhadas por suas professoras, os escolares já se achavam enfileirados desde a rua Pinheiro Machado até á praia do Flamengo.

Com seus uniformes azul e branco, trazendo braçadeiras com as cores nacionaes, todos empunhavam bandeiras de varias cores. Quasi todos os escolares traziam ainda a tiracolo pastas de livros e sacolas de merendas, uma vez que haviam deixado seus estudos antes para tomar parte na grande festa.

NO PALACIO GUANABARA

Desde o portão até á escadaria do Palacio Guanabara, centenas de crianças, dos jardins da infancia, estavam formando alas. O jardim estava igualmente repleto e os menores aguardavam a chegada do chefe do Governo com repetidas manifestações de enthusiasmo e de alegria.

PARTICIPAÇÃO DE COLLEGIOS PARTICULARES

Como não houvera, para a manifestação, convites especiaes ou designação de escolares, numerosos collegios particulares, desta capital, que mantêm jardim da infancia, trouxeram seus alumnos para a festa das crianças. Varias dessas delegações juvenis eram portadoras de mensagens de saudação ao presidente da Republica. Via-se, tambem, no desfile, delegações de "lobinhos".

FESTA, TAMBEM, DA FAMILIA BRASILEIRA

Uma nota interessante da manifestação foi o acompanhamento de centenas de senhoras, que vieram espontaneamente trazer seus filhos para a festa que a geração do Estado Novo fazia ao presidente Getulio Vargas.

O POVO

Toda a Rua Paysandú estava cheia, igualmente pela massa popular. Das janellas e sacadas das residencias particulares, todas ornamentadas com o Pavilhão Nacional, dezenas de pessoas ovacionaram o Chefe do Governo, jogando-lhe flores.

Essas manifestações se repetiam, das saccadas e das calçadas, onde o povo, aproveitando-se da opportunidade dava vivas ao Presidente.

NA PRAIA DO FLAMENGO

O presidente Getulio Vargas, cerca de 17 horas, chegava á rua Paysandú esquina da praia do Flamengo, onde foi recebido por grande numero de altas autoridades, tendo á frente os ministros Aristides Guilhem, Gutsavo Capanema e Waldemar Falcão, srs. Lourival Fontes, director geral do Departamento de Imprensa e Propaganda, coronel Pio Borges, secretario da Educação, e Jesuino de Albuquerque, secretario de Assistencia e Saude.

CAMINHANDO A PE ENTRE ALAS DE CRIANÇAS

Desde ahi, entre alas de crianças, o presidente Getulio Vargas, que se fazia acompanhar do prefeito Henrique Dodsworth, subiu a pé a rua Paysandú até o Palacio Guanabara.

Uma commissão de alumnos da Escola Bolivia entregou ao chefe do Governo uma corbeille de flores, emquanto com palmas e vivas, reptia-se, prolongadamente, a manifestação.

ENVOLVIDO PELOS ESCOLARES

As crianças, entretanto, já não se mantinham em forma, a beira das calçadas. Erguendo vivas e applausos, agitando, estrepitosamente suas bandeiras, deslocaram-se em direcção ao presidente da Republica, envolvendo-o. Por diversas vezes o presidente Getulio Vargas ficou parado no meio da rua Paysandú, recebendo abraços e cumprimentos de grupos de escolares, acorriam ao encontro do presidente, repetindo-se assim, entre applausos e palmas, a manifestação expontanea das crianças.

FLORES E MENSAGENS

O sr. Getulio Vargas, a custo, podia proseguir. Na esquina da rua Marquez de Abrantes centenas de pessoas, rompendo os cordões de isolamento acercaram-se do presidente, jogando-lhe flores. Era mais uma nota expressiva da expontaneidade da manifestação. Tratava-se de um grupo de operarios da Fabrica das Laranjeiras que havia deixado o serviço momentos antes. Sorridente, afagando as crianças, conversando com ellas o chefe do Governo agradecia, a todo momento a grande manifestação infantil.

PALMAS E ACCLAMAÇOES

Entre palmas e acclamações o presidente Getulio Vargas, subiu toda a rua Paysandú Ao se approximar do Palacio Guanabara, mais uma vez, os escolares, deixando a forma, vieram ao seu encontro cobrindo-o com uma verdadeira chuva de flores.

RECEBIDO POR UMA COMMISSAO DE MENINAS

No Palacio Guanabara, uma guarda de honra de alumnos da Escola Getulio Vargas esperava o chefe do Governo, em sentinella á porta, juntamente com um destacamento do Batalhão de Guardas e uma commissão de meninas, do Jardim da Infancia. Foi entregue, então, ao chefe da Nação uma mensagem dos alumnos do Collegio que tem o seu nome. Nesse instante ouviu-se o Hymno Nacional, que foi executado por uma banda da Policia Municipal, emquanto a criançada, sem qualquer regente, cantava-o a duas vozes.

A menina Marly Lourdes de Abreu Gomes, de sete annos de edade, entrega, então ao chefe do Governo e em nome dos sessenta mil escolares da capital, uma mensagem assignada por innumeros escolares. Recita depois em saudação, a poesia "Viva o Brasil uno e forte", abraçando, por fim emocionada e chorando, o presidente Getulio Vargas. A emoção sincera da criança é a mesma de todos os escolares, que assistiam todo o acto e que erguiam vivas e palmas ao terminar a saudação.

DA ESCADARIA DO GUANABARA

O chefe do Governo ficou durante algum tempo, na escadaria do Palacio Guanabara assistindo a movimentação dos escolares em frente ao Guanabara e ao longo da rua Paysandú.

Retirando-se os escolares cantavam composições orpheonicas. E a festa, quasi noite, termina. Retirando-se a ultima criança o chefe do Governo permanece ainda no salão nobre do Guanabara, onde por alguns minutos palestra com varias pessoas, confessando seu encantamento pela manifestação que acabava de receber.

A MENSAGEM DO COLLEGIO GETULIO VARGAS

Os alumnos do Collegio Getulio Vargas entregaram ao chefe do Governo a seguinte mensagem:

"Os alumnos do Collegio Getulio Vargas que se ufanam de haver penetrado o espirito do Estado Novo e que se propõem praticai-o e propagal-o em essencia e verdade, sentem-se orgulhosos de offerecer os seus sãos propositos de brasileiros ao seu por tantos titulos insigne patrono, que concebeu e está realizando com invulgar brilho, serenidade, energia e amor, a obra titanica de reconstrucção do Brasil!"

A SAUDAÇÃO DOS ESCOLARES

Eis, na integra, a mensagem que os escolares entregaram ao presidente Getulio Vargas, no palacio Guanabara:

"Para nos dirigirmos a v. excia. em nome de milhares de crianças e jovens que frequentam as escolas da Prefeitura do Districto Federal, buscamos palavras que fossem sufficientemente bellas. Não podemos encontral-as bastante vigorosas para retratar, com fidelidade, a nossa gratidão a v. excia. e exprimir o enthusiasmo que nos incute a obra extraordinaria do seu governo. Não desistimos, entretanto; queriamos, nesta data de festas e de glorias, manifestar os nossos applausos a v. excia. e os votos que fazemos pela constante ventura do maior amigo que já tiveram os jovens brasileiros. Em cada um de nós pode o sr. presidente contar com uma dedicação irrestricta, bem sentindo a mocidade que no actual chefe da Nação encontra o seu verdadeiro guia e protector. Os que por nosso intermedio se expressam pertencem, já de corpo e alma, a essa época de profundas mutações beneficas, que assignalam o decennio governamental de v. excia. Mas podemos, sem receio de engano, affirmar que todos os jovens brasileiros se identificam comnosco na prece que erguemos a Deus para que continue a illuminar o caminho, por que v. excia. conduz a nossa Patria com rara sabedoria, tornando-a cada vez mais forte e o seu povo mais feliz. Pedimos que guarde no seu magnanimo coração as nossas vozes, os nossos sorrisos, as nossas palavras. Nunca no Brasil que as merecesse tanto!"

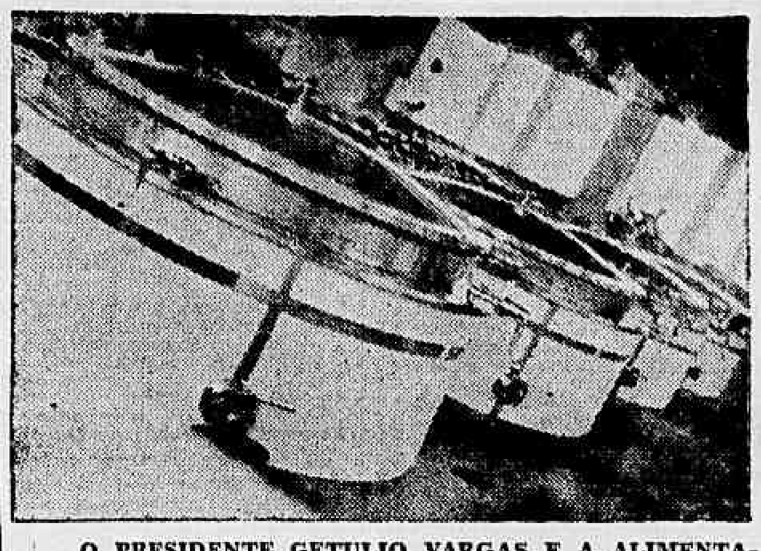

O PRESIDENTE GETULIO VARGAS E A ALIMENTAÇÃO DO OPERARIADO — As boas condições physicas e a educação civica dos trabalhadores brasileiros têm sido preoccupação constante do governo do presidente Getulio Vargas. Desenvolvendo um largo plano de assistencia ás forças trabalhistas do paiz, o Ministerio do Trabalho vem procurando amparal-as por todos os meios. Agora mesmo, annuncia-se a inauguração do Restaurante Popular da Praça da Bandeira, que abre caminho a uma serie de outros, do mesmo genero, numa admiravel rêde que proporcionará ao operariado nacional uma alimentação hygienica, onde figurarão as vitaminas necessarias ao seu organismo e capazes de preparal-os para produzirem com maior efficiencia no campo das suas actividades diarias. O chefe da Nação comparecerá pessoalmente ao acto inaugural do restaurante popular do Serviço de Alimentação da Previdencia Social, amanhã, ás 12 horas, e almoçará em uma das mesas destinadas aos trabalhadores brasileiros. A gravura desta nota mostra uma equipe da moderna cozinha daquella organização.

Exposição do Livro Brasileiro

Sua Inauguração, Hoje, na A. B. I. — O Poeta Augusto Frederico Schmidt Falará Em Nome dos Escriptores Brasileiros

Como uma esplendida demonstração do progresso cultural do Brasil no decennio 1930-1940, observada através do movimento editorial, inaugura-se hoje, na Associação Brasileira de Imprensa, a Exposição do Livro Brasileiro, organizada pela A.B.I., sob os auspicios do Departamento de Imprensa e Propaganda e do Instituto do Livro.

A Exposição faz parte do programma de commemorações do Decennio de Governo do Presidente Getulio Vargas e servirá para evidenciar o quanto s etem trabalhado no Brasil, nestes ultimos dez annos, em materia de edições.

EDITORES EM TODO O BRASIL

A Commissão organizadora da Exposição, a cuja frente se encontra o sr. Bastos Tigre, da directoria da A.B.I., obteve a collaboração de editores e instituições de caracter cultural de todo o paiz. Cerca de trinta casas editoras expõem o seu material, seleccionando dentre os trabalhos editados neste periodo aquelles que melhor representam as diversas etapas do seu desenvolvimento.

LIVROS DE AUTORES BRASILEIROS

O que mais vae impressionar os visitantes da Exposição é o elevado numero de obras de autores brasileiros. Sob este aspecto o certame evidencia o quão fecundo foi o decennio para a nosa cultura. Os nomes consagrados da moderna literatura nacional apparecem em varias e successivas edições. As grandes tiragens alcançadas por muitos delles dão prova de como está augmentando o nosso publico ledor. Ha, tambem, autores famosos de outras épocas, agora reeditados em suas mais notaveis producções, para attender á curiosidade das modernas gerações.

A ABERTURA DA EXPOSIÇÃO

A inauguração da Exposição terá lugar ás 16,30 horas com a presença do presidente Getulio Vargas, altas autoridades, convidados e jornalistas. Usarão da palavra o sr. Bastos Tigre, em nome da A.B.I. e Augusto Frederico Schmidt, que dirá da gratidão dos escriptores brasileiros ao chefe do Governo pela sua acção proficua a favor da cultura nacional.

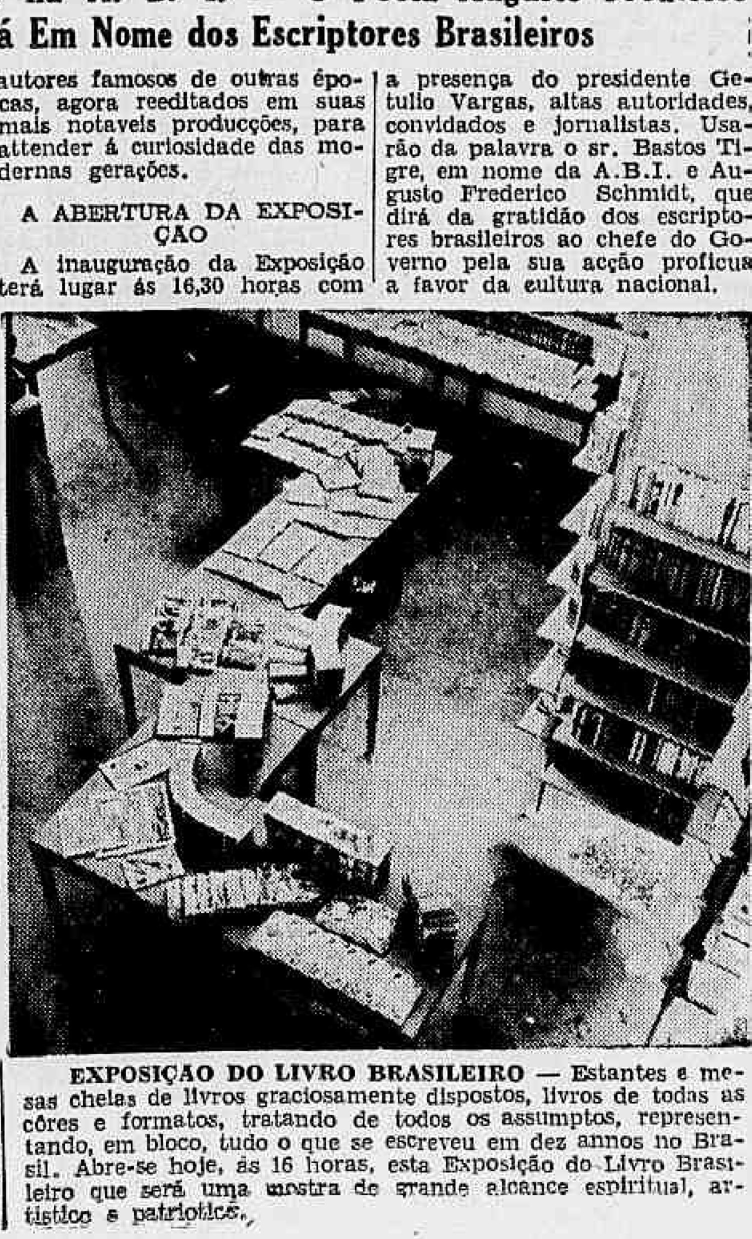

EXPOSIÇÃO DO LIVRO BRASILEIRO — Estantes e mesas cheias de livros graciosamente dispostos, livros de todas as côres e formatos, tratando de todos os assumptos, representando, em bloco, tudo o que se escreveu em dez annos no Brasil. Abre-se hoje, ás 16 horas, esta Exposição do Livro Brasileiro que será uma mostra de grande alcance espiritual, artistico e patriotico.

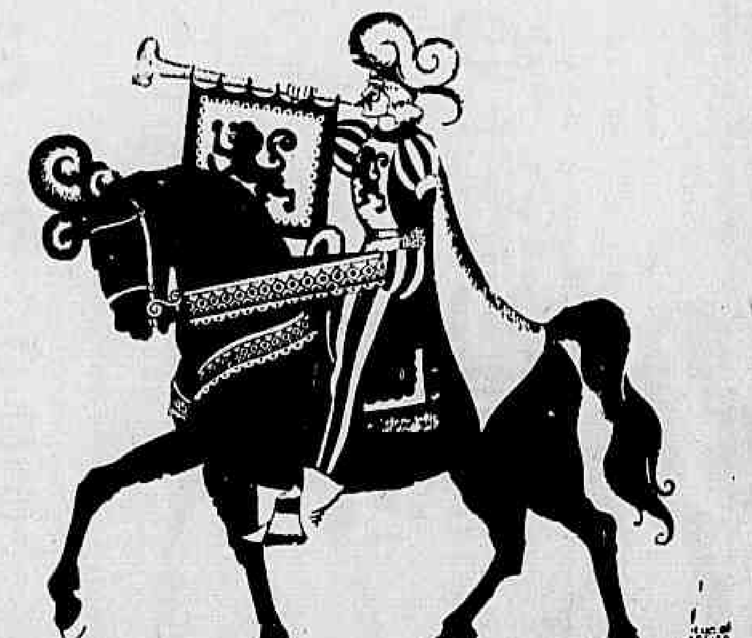

MIL CONTOS
AMANHÃ DIA 9
LOTERIA FEDERAL

O Recenseamento no Districto Federal

SIGNIFICATIVA HOMENAGEM AO DR. ANNIBAL BASTOS

Terá lugar, ás 20 horas de hoje, no Bar Lido, o bonquete que os inspectores e demais funccionarios do Recenseamento do Districto Federal offerecerão ao delegado regional, dr. Annibal Bastos, a cujo esforço deve-se o exito do serviço no Districto Federal.

Nessa occasião, um grupo composto de funccionarias da Delegacia offerecerá, tambem, uma linda corbeille ao homenageado.

O professor Carneiro Felippe, presidente da Commissão Censitaria Nacional, comparecerá pessoalmente, como convidado especial.

O dr. Annibal Bastos será saudado pelo dr. Humberto Bastos, que traduzirá, numa breve allocução, a significação daquella homenagem.

Correios e Telegraphos

O director geral do Departamento de Correios e Telegraphos mandou criar o serviço telegraphico na Agencia Postal de S. Bento, subordinado á Directoria Regional da Parahyba.

— O dr. Libero Miranda, director Regional do Districto Federal concedeu licença para tratamento de saude dos seguintes funccionarios:

Octavio Vieira, Carlos Luiz Taveira, Dulce Fernandes e Jayme de Azevedo Carneiro.

Em prorogação: Octavio Gomes Medela, Mauricio Cypriano Viegas, Luiza Albuquerque Maranhão, Isaura Ribeiro Navarro, Eurydice Cidade Sanginneto, Djanira de Sá Noronha, Alberto Fernandes Alves e Amasilia Caminada.

O Vigesimo Sexto Anniversario da Casa Mathias — o Estabelecimento Que Se Tornou Uma Tradição da Cidade

A data de hoje assignala a passagem do 26°. anniversario do popular estabelecimento da Avenida Passos, que é a Casa Mathias. Trata-se de uma ephemeride que é menos della do que da propria vida da cidade. Isso porque não se pode negar as suas tradições firmadas através de vinte e seis annos de bem servir ao publico.

O successo commercial da Casa Mathias é uma consequencia dos seus methodos de trabalho, onde se sente a preoccupação de honestidade nos processos. A esses factos liga-se o nome do sr. Mathias da Silva, chefe da firma, e, cujas innovações em materia de publicidade merecem especial destaque. As reclames exoticas, caindo no humorismo da "Virgulina", expressão já tão conhecida, sabe ao gosto do publico.

Sr. Mathias da Silva

Outro nome tambem se liga ao da Casa Mathias. É o do sr. José Mendes Mano, socio e gerente do popular estabelecimento. Ao lado dos srs. Attila da Costa, Francisco Augusto Mendes, Antonio Cosme da Fonseca, estes tambem socios da firma, vem emprestando o seu valioso concurso para que o grande emporio progrida nos seus methodos de trabalho, attendendo ao publico com zelo e boa vontade.

O Violino de Nograde

E' na hora das provações e da dôr que os homens mais precisam do consolo da musica e do confôrto espiritual das melodias.

Nunca a humanidade necessitou tanto como agora dessa evasão que só a musica proporciona, libertando os espiritos das preoccupações e conduzindo as almas ás paizagens da serenidade.

E nenhum instrumento tem o poder do violino, cujas vozes falam directamente á sensibilidade humana, como se as suas cordas fossem a continuação dos nossos proprios nervos.

Os tziganos, dando nas suas orchestras, feitas para as suggestões do amor, a grande e suprema importancia ao violino, mostraram sempre que eram psychologos e sabiam atingir o coração humano com a força da poesia, as inflexões da sensualidade e os prazeres do extase.

E é por isso que o violino tzigano de Guy de Nogrady, o Paganini da meia noite, tanto empolgou e tanto commoveu a assistencia elegantissima do "grill" do CASINO COPACABANA, tomando o numero de sua orchestra de valsas viennenses e de rapsodias hungaras, desde hontem, noite de sua estréa, o de mais emoção e de mais belleza entre os "shows" actuaes da cidade.

Na penumbra colorida do "grill" do Casino Copacabana, o violino de Nogrady é a voz sensual da Hungria, e a acariciante de Vienna, falando a linguagem de amor e de doçura que leva os ouvintes ás regiões ethereas dos sonhos.

Regressa a Embaixada de Estudantes Brasileiros ao Prata

AS CONFERENCIAS REALIZADAS PELO CHEFE DA EMBAIXADA, PROF. NOGUEIRA DE PAULA

Após uma permanencia de mais de 15 dias na Republica Argentina, acha-se de regresso a embaixada de estudantes da Faculdade de Sciencias Economicas e Administrativas do Rio de Janeiro, chefiada pelo prof. Nogueira de Paula, secretario da referida Faculdade e da Sociedade Brasileira de Economia Politica. Esta embaixada, composta dos alumnos Aldo Baptista Franco, José de Campos, João Soares Neves e Marina de Almeida Magalhães, foi alvo de constantes demonstrações de estima por parte de seus collegas argentinos.

Em Cordoba, principalmente, as attenções ultrapassaram a expectativa, pois os brasileiros só encontraram corações abertos. Era de esperar-se isso, pois os universitarios de Cordoba já aqui estiveram e aproveitaram o ensejo para consolidar amizades.

Antes de seguir para a Republica Argentina, o prof. Nogueira de Paula, como membro integrante da Missão Cultural do Brasil em Montevidéu, realizou tres conferencias sobre "Synthese da Evolução do Pensamento Economico no Brasil" com os seguintes titulos: 1.ª conferencia — Formação do Pensamento Economico no Brasil e sua Evolução. 2.ª — Padrões Caracteristicos da Cultura Economica no Brasil Contemporaneo. 3.ª — Principais Contribuições Brasileiras á Economia Nacional.

A embaixada chegou a Buenos Aires a 9 do mez pp. A 18 partiu para Cordoba e a 23 para Rosario. Nas universidades respectivas o prof. Nogueira de Paula realizou applaudidas conferencias sobre Economia.

Duas expressões inconfundiveis de Procopio em "Pureza", o grande film da Cinedia que o São Luiz vae estrear hoje

Cinema

'Pureza', no Cinema, Marca o Encontro de Tres Grandes Destinos...

Tres grandes destinos se encontram nesse grande film da Cinedia em que acaba de ser transformado o mais lido dos romances de José Lins do Rego, o autor predilecto das multidões: o maior actor, o maior romancista e o maior director de films que já trabalhou no Brasil; isto é, Procopio, José Lins do Rego e Chianca de Garcia. A coincidencia marca um acontecimento palpitante, sobretudo pela circumstancia de "Pureza" vir consagrar a maioridade do cinema brasileiro. Nunca antes, se conjugaram nomes tão prestigiosos com uma mesma finalidade artistica e ahi está a grande razão da expectativa que paira em torno da proxima extréa de "Pureza", o mais lindo romance brasileiro já levado ao celluloide, graças a esses tres destinos que se encontram.

Realmente, Procopio, grande na sua arte, vive em "Pureza" o papel de fundo psychologico que sempre sonhou. O "Cavalcanti" que elle humaniza é uma figura dolorosamente humana, um trapo humano vencido do destino, que não tem mais ambições e nenhum ideal. E' preciso ser grande para vestir o corpo e a alma desse homem cuja alma quasi desappareceu na monotonia daquella vida rude e sem lampejos e cujo corpo era um mulambo...

A psychologia desse "Cavalcanti" que ficou como um symbolo do homem que a falta de energia e a ausencia de vontade matou, é forte demais e para ser animada, no cinema, exigia um artista de temperamento excepcional que soubesse penetrar no fundo de sua personalidade para sentil-a em todos os claro-escuros de seu estranho feitio.

Procopio realizou o milagre de mostrar aos nossos olhos um "Cavalcanti" igualzinho áquelle que a gente imaginou lendo "Pureza".

Nunca Procopio se revelou tão magnifico na expressão tão soberbo na inflexão e nunca a sua mascara nos falou tão eloquentemente como agora em "Pureza".

José Lins do Rego deve estar satisfeito com o "Cavalcanti" que Procopio soube vestir. Mas para Procopio encontrar José Lins do Rego, na vibração do celluloide, precisava antes, ser conduzido pela mão de um technico perfeito, que fazendo concessões ao publico não mutilasse a obra literaria nem adulterasse o desenho psychologico desse "Cavalcanti" esquecido, cuja alma não se illuminava de sonhos.

Essa tarefa coube a Chianca de Garcia, luminar do cinema portuguez, director consagrado universalmente, que veiu trabalhar na Cinedia.

Compreendendo "Pureza" no que o romance lhe mostrou de objectivo e, sobretudo, de cinematographico, Chianca de Garcia realizou a obra difficil de transposição, fazendo-o com brilho e com firmeza.

Prompto o celluloide, verificada a excellencia da interpretação de Procopio — nada mais faltava para o romancista encontrar-se com o "Cavalcanti" que elle imaginara dentro da historia, que criou, mas agora não na immobilidade do papel, mas, sim, na realidade palpitante da vida — da vida pois o cinema nada mais é que uma reproducção das realidades que nos cercam.

No encontro destes tres grandes destinos, do romancista, do actor e do director — ha uma grande lição que deve ser imitada.

E' a grande lição que todos os que produzem films, entre nós, devem aprender. O cinema, para satisfazer o seu objectivo artistico e financeiro precisa ser feito assim, com a conjuncção de valores. Sem isso nada se conseguirá, e, como prova disso ahi está o triste passado do cinema brasileiro.

O proprio publico se apercebe disso e tanto assim é que nunca se esboçou um movimento de curiosidade tão intenso por um film nacional, como o que se verifica, neste instante, em torno de "Pureza".

Tres grandes destinos que se encontram e um grande film, uma grande realização artistica que vae encher de orgulho a todos os brasileiros.

"Pureza" estreará hoje, no São Luiz, para augmentar o prestigio que desfruta a marca victoriosa da Cinedia.

Nick Charles (William Powell, de Quem Todos Estavam Saudosos...) Um Rival Bohemio e Gran-fino de Nick Carter...

Nick Charles, o idolo dos detectives da téla, descobre-se respeitosamente perante Sherlock Holmes e Nick Carter, esses dois persohagens imaginarios que hontem foram idolos entre a juventude dos homens (e mulheres tambem...) maduros de hoje. O proprio Nick Carter acha que jámais teria tido opportunidade de fazer-se famoso no cinema se não fosse que Nick Carter houvesse inculcado nas mentes juvenis de annos atrás o enthusiasmo pelas aventuras policiaco-mysteriosas.

"Esses episodios de mysterios foram leitura predilecta e o encanto de quasi toda uma mocidade passada, jovens de ambos os sexos, rapazes que trabalhavam no commercio e mocinhas que frequentavam collegios exclusivos para senhorinhas — refere o sympathico Charles por boca de William Powell. Mas até as crianças de pouca edade, meninos de cursos internos e meninas que nem ainda haviam deixado a escola primaria, todos tinham nos livros de leituras detectivescas o seu maior deleite, e não perdiam occasião de ler as melhores novellas dos celebres policiaes segundo o genero que havia pouco tinha sido estreado com tanto favor publico pelos escriptores americanos contemporaneos. Recordo que uma vez, tinha eu oito annos, meu pae me surpreendeu escondido debaixo da cama devorando este inesquecivel romance: "Nick Carter no Bairro Chinez". Isto é, para falar a verdade, não me lembro mesmo exactamente se o que estava lendo era este ou "Nick Carter em Perigo", ou, ainda, "Morte na Escuridão". O que lembro, sim, é que aquelle foi um dos dias mais tristes e aborrecidos para minha mãe, a qual esperava de mim um homem de estudos, um grande advogado (esta era a sua suprema aspiração na vida, conforme ella dizia), e descobriu que eu não passava de um matreiro ledor de aventuras de mysterios e um "grandississimo vagabundo".

"Em nossos dias — é ainda William Powell quem fala, o querido interprete de Nick Charles — de cada tres jovens, moços ou moças, dois pelo menos, e isso a calcular pela venda annual de novellas do genero, são fans addictos desta especie de literatura. Aliás, não só jovens, homens tambem, homens de edade madura e senhoras de respeitaveis cãs, profissionaes de todos os ramos de actividades, artes e officios, scientistas, reitores de universidades, medicos, engenheiros, advogados, artistas, musicos, pintores, directores de bancos, homens de responsabilidades, até ao humilde lixeiro. A lista inclue, e posso provar, até um eminente estadista, que já foi presidente dos Estados Unidos".

E Powell, castigado que foi por seus paes devido á sua incorrigivel affeição aos episodios romanescos e policiaes de Nick Carter, personifica hoje, precisamente, no cinematographo o famoso e apreciado Nick Charles, personagem tão celebre e interessante como o primeiro, e conquista, como era desejo da mãe, a fama, mas por um caminho muito differente do que ella queria que elle seguisse. "Como advogado, pilheria o insinuante astro da Metro, talvez eu não passaria de um simples advogado..."

"Repassando ás vezes, commigo mesmo, as magnificas façanhas de Carter — pondera William — não posso deixar de externar cada vez mais a profunda admiração que sentia por elle quando era menino. E como eu, todos os que eram como eu, isto é, todos que viveram na minha época. Nick Carter foi o prototypo da rectidão sem dobras, da rectidão mais integra que eu pude imaginar. Jámais blasphemou, nunca bebeu... e a honra pudica de uma senhora ou de uma donzella estava tão segura perto delle como se tivesse sido encerrada dentro de um cofre forte e inattingivel ás chammas da concupiscencia masculina".

TACHYGRAPHOS
OBTEM BONS EMPREGOS
CURSO PRATICO E EFFICIENTE
Rua 7 de Setembro n. 65 — 7.º andar

Theatro Nacional

O MAL DO JAYME COSTA E' NÃO SER DE FO'RA

Jayme Costa foi obrigado a terminar a sua temporada no Rival com uma peça em pleno exito, apesar de estar trabalhando sob os auspicios do S. N. T. E isso se deu allegam, pelo facto de não haver mais verba para pagar o aluguel do theatro Rival. Isso deve ser pilheria, visto como o Serviço mantem alugado o theatro mais imprestavel do Rio, que é o Regina e lá vae estrear o mesmo grupo de artistas sem Jayme, com uma peça do dr. Abadie. Seria o caso, então, de com a verba do Regina se ter prorogado por mais um mez a temporada do Rival. Como o caso se verificou, dá até a idéa de que a "parada" é pessoal com o Jayme Costa e isso não é justo, porque elle é um actor brasileiro, amigo do governo dos mais destemidos e abnegados e dos raros empresarios que até se têm sacrificado por só representar originaes nacionaes.

Eis a que ponto chegou o amparo ao theatro e aos artistas da terra. Os de fóra, este anno tiveram mais sorte e mais protecção, porque pelo menos ainda estão trabalhando.

BOATOS DE ESQUINA

Brevemente haverá no Recreio um grandioso festival de arte e mundanismo organizado pelo casal Vicente Celestino e Gilda de Abreu.

— Hoje subirá á scena no Recreio a opereta inedita de Sophonias Dornellas e Henrique Vogeler "Imperio do Amor", com Maria Amorim e Vicente Celestino com varias estréas de artistas.

— Está a terminar em São Paulo, a sua temporada, a Companhia que tem como principal elemento Isa Rodrigues.

— Luiz Iglezias, que está terminando os seus espectaculos na Bahia, chegará ao Rio brevemente.

— O empresario Antonio de Souza, já está com a Companhia de anões e chinezes a caminho de Fortaleza.

— A Companhia Procopio já estreou no theatro Boa Vista, em São Paulo.

— E' hoje a "première" da comedia "Almas Velhas", de Santa Cruz Lima, no Apollo.

— A estréa de hoje no Recreio é em homenagem a Associação Brasileira de Criticos Theatraes.

— Segue para a Bahia a actriz Dercy Gonçalves.

— Está ha dias em Santos a actriz Zaira Cavalcanti, que voltou de Buenos Aires, onde esteve cinco annos.

— E' provavel o ingresso de Zaira Cavalcante no novo elenco da Empresa Pinto, no Recreio.

O FILM DE HOJE

Eldorado — "Prisioneiro sem culpa" — Olavo de Barros.

O COMMENTARIO DA NOITE

— O amor sempre foi uma coisa muito antiga, falava hontem o actor Conceição Machado ao ouvido de uma pequena na rua da Carioca.

A garota não compreendeu o gesto, quiz estrillar e elle explicou:

— Agora, depois de cincoenta annos de Republica e que vamos ter o "Imperio do Amor". Ora bolas.

SOCIAES

CARNET

No programma de reuniões sociaes do mez corrente, organizado pelo Departamento Social do Fluminense Football Club, figura um chá-dansante, no proximo, 10, ás 17.30 horas, que a directoria do tricolor, desejando retribuir as gentilezas recebidas do Fluminense Yacht Club, dedica aos distinctos associados desse grande club e suas exmas. familias, cuja entrada se fará mediante a apresentação da respectiva carteira social.

— A Commissão da Cruzada Pio XI avisa que o chá em beneficio das Missões, que deveria realizar-se no salão nobre do Fluminense Football Club, amanhã, sabbado, foi transferido para o dia 16 do mez corrente.

— Sociologia — Historia — Direito. — Sobre o titulo acima, fará o professor Castro Rebello na séde do Club de Sociologia da Faculdade de Direito de Nictheroy, no proximo dia 11 ás 20.30 uma conferencia. Saudará o conferencista o professor Benjamin de Oliveira Filho, em nome do corpo docente. Os academicos serão representados pelo seu collega Vasconcellos Torres.

ANNIVERSARIOS

Fazem annos hoje, os srs.: Severiano Gill, Raul Chaves, Bibiano Leal, Adalberto de Almeida, Ludovico Morel, Lauro Marinho, Gastão Mayer.

Senhorinhas: Guiomar Affonso, Lygia Bittencourt, Rachel Roxo, Laura de Andrade.

Senhoras: Paulina Smidt, Bertha Pagano, Nair Maia, Consuelo Olyntho e o menino José Carlos Medina.

— **Candido de Abreu** — A data de hoje é de festas para os que trabalham na Commissão de Defesa da Economia Nacional. E' que transcorre hoje, o natalicio do sr. Candido de Abreu alto funccionario do Ministerio da Fazenda, ora em commissão naquella repartição. Po esse motivo os funccionarios da Defesa Nacional vão prestar ao anniversariante, que desempenha, alli, as altas funcções de thesoureiro, uma carinhosa manifestação.

FESTAS

O Botafogo F. C. pretende organizar para o Natal uma das maiores e mais retumbantes festas da cidade. Para esse fim é que o director social, dr. Wooff Teixeira, que tanto carinho dedica ao seu Departamento, organizou uma commissão, que traçará o programma geral dos referidos festejos. Essa commissão, composta de elementos dedicados, reunir-se-á, terça-feira, dia 12 ás 21 horas na séde do "glorioso".

As festas do mez corrente vão alcançando o exito das festas anteriores e a séde do Botafogo se prepara para o seu grande baile, denominado o baile dos "cadetes" que será realizado em homenagem aos cadetes do Brasil, no proximo dia 15.

Amanhã, no Leme, a direcção social realizará a sua festa quinzenal das 17 ás 19 1|2 horas.

VIAJANTES

Pelos aviões da Panair do Brasil, chegaram hontem, procedentes de Belém do Pará: dr. Alfredo de Castro Silveira, Lafayette Fernandes da Cunha e Antonio Lojkasek; de Natal: Asclepiades Fernandes e Magnus Augusto Pereira Fernandes, do Recife: Fernando Moreira Pinto, José Bezerra Filho, Moacyr Ribeiro Briggs, sra. Zenilda Novaes Briggs e sra. Alice Carneiro; de Aracaju': Mario Gonçalves e da Cidade do Salvador: dr. Lafayette Coutinho Albuquerque e Giuseppe Renato Pernigotti; de Bello Horizonte: dr. Alvimar Carneiro de Rezende, dr. Alfredo Balena, dr. Edmundo Castro Lopes, João Napoleão de Andrade, sra. Mercedes K. Mejia, Oswaldo Machado e dr. Roberto Victor Delamare; de Porto Alegre: Wohlfart K. H. Jacobi, Aloysio Francisco Spindola Castro e Egon Gerdau; de Florianopolis: sra. Alda de Andrea Montagna, dr. Octacilio Camará Martins e senhorinha Isaura Montagna e de São Paulo: William S. Cunningham, Hendy Ohrt e Fernando Pinto.

ARTE

UMA NOVA ESTATUA DE VENUS

SEVILHA, 7 (Reuter) — Grande e magnifica Venus, em marmore translucido, foi descoberta nas excavações de Santi Ponce, perto de Sevilha.

As estatuas de Apollo e de Diana foram recentemente descobertas no mesmo local. As tres obras são de grande valor artistico, mas falta a cabeça da Venus.

DIARIO RECREATIVO

VILLA ISABEL F. CLUB

O Departamento Social do Villa Isabel F. Club, realizará, no domingo, mais uma interessante domingueira, das 19 ás 22 horas. Para a festa do proximo dia 16, commemorando o anniversario dos "Lanceiros de Villa Isabel", que tem á frente o incansavel organizador sr. Sebastião da Silva, contratou a optima orchestra "Waldo Meirelles". Vê-se portanto, que a directoria do Villa Isabel não tem poupado esforços para que os associados estejam sempre em contacto com o club leal e hospitaleiro.

Consultas Gratis

Doenças internas e nervosas, neurasthenia, etc. O Dr R. Costa tem methodo pratico para tratamento, baseado em principios de doutrina espiritualista. Attende por cartas aos que lhe enviarem symptomas detalhados, nome, idade, profissão e enveloppe sellado para resposta. Dirija-se á C. P. 895 — Rio de Janeiro.

Cartaz do Dia

São Luiz — "Pureza" (Cinedia) com Nilza Magrassi, Procopio e Sonia Oiticica. — Horario: 2 — 4 — 6 — 8 e 10 horas.

Plaza — "3 Semanas de Loucura" (Columbia) com Laurence Olivier e Vivien Leigh. — Horario: 2 — 4 — 6 — 8 e 10 horas.

Metro — "Hotel dos Accusados" (Metro Goldwyn) com Myrna Loy e William Powell. — Horario: 1|2 dia — 2 — 4 — 6 — 8 e 10 horas.

Palacio — "Roberto Koch" com Emil Janning. — Horario: 2 — 4 — 6 — 8 e 10 horas.

Odeon — "Delirio de um Sábio (Paramount) com Chardes Halton. — Horario: 2 — 3.40 — 5.20 — 7.00 — 8.40 e 10.20 horas

Imperio — "Meu Filho, Meu Filho" (United) com Brian Aherne e Madelleine Carroll. — Horario: 2 — 4 — 6 — 8 e 10 horas.

Gloria — "Cineac Gloria", "Os Ultimos Jornaes da Guerra" e "Desenhos Coloridos".

Pathé Palacio — "O Homem que Voltou do Outro Mundo" (Art. Films) com Isa Miranda. — Horario: 2 — 3.40 — 5.20 — 7.00 — 8.40 e 10.20 horas.

Rex — "Não Estamos Sós" (Warner) com Paul Muni — Horario: 2 — 4 — 6 — 8 e 10 horas.

Broadway — "Escrava Branca" com Viviane Romance. Horario: 2 — 4 — 6 — 8 e 10 horas.

Cineac Trianon — Jornaes — Imprensa Animada Cineac.

CENTRO

Eldorado — "Fogo nas Veias" e "Prisioneiros sem Culpa".

Parisiense — "Pinocchio" e "Cavalheiro de Montreal".

Opera — "Maridos em Profusão" e "A Dama de Espadas".

Metropole — "A Dama dos Diamantes" e "O Rei dos Lenhadores".

Pathé — "Esposa e Amante".

Popular — "Rival Sublime", "Cavalleiro de Montreal" e "Sangue Indomavel".

Popular — "Cavalgada do Amor", "Cruz Diablo" e "Emboscada Sinistra".

Primor — "Pinocchio" e "Paraiso do Divorcio".

Floriano — "Regimento Heroico" e "Cara Marcada".

Paris — "A' Uma da Madrugada" e "O Traidor".

São José — "Matrimonio Invertido".

Iris — "Viva Cisco Kid" e "Dansarina Russa".

Ideal — "Ciladas" e "Bagagem Sinistra".

Mem de Sá — "Caravana de Ouro".

Lapa — "As Aventuras de Robin Hood" e "Rancho de Malucos".

BAIRROS

Polytheama — "A Mulher faz o Homem".

Guanabara — "A Bella Lillian Russell".

Roxi — "Meu Filho, Meu Filho".

Pirajá — "A Deusa da Floresta".

Ipanema — "Viva Cisco Kid".

Ritz — "Pinocchio".

Varieté — "Rival Sublime".

Americana — "A Grande Conquista" e "Valentia de Gringo".

Rio Branco — "O Conde de Monte Christo" e "Missão Secreta".

Centenario — "As Aventuras de Gulliver".

Bandeira — "Rebecca".

Avenida — "Eternamente Tua".

Olinda — "Maridos em Profusão".

America — "Zona Torrida".

Guarany — "Berço de Estrellas" e "Justiça Humana".

Catumby — "Rosalie" e "Sitiados".

Apollo — "Chutando Alto" e "O Uivar do Lobo".

São Christovão — "A Ultima Confissão" e "Na Encruzilhada".

Jovial — "A Dama dos Diamantes".

Tijuca — "A Ultima Confissão" e "Prisioneiro sem Culpa.

Villa Isabel — "Caravana do Ouro".

Velo — "A Grande Conquista" e "Luvas de Ouro".

Edison — "Johnny Apollo".

Grajahu' — "A Bella Lillian Russell.

Haddock Lobo — "Minha Esposa Favorita".

Maracanã — "A Mulher faz o Homem".

Fluminense — "O Ultimo Encontro" e "Cara Marcada".

SUBURBIOS (Central)

Mascotte — "Minha Esposa Favorita" e "Mala Posta Fantasma".

Meyer — "As 4 Pennas Brancas" e "Flirtando com o Perigo".

Para Todos — "O Passaro Azul" e "O Campeão Gozado".

Beija-Flor — "Tres Pequenas do Barulho".

Quintino — "Chutando Alto" e "Os Anjos Acertam o Passo".

Piedade — "As Aventuras de Gulliver" e "Na Recta da Chegada".

Colyseu — "Roubei um milhão" e "Ver, Ouvir e Calar".

Alpha — "O Corcunda de Notre Dame" e "Achado Precioso".

Modelo — "Jejum de Amor".

Modelo — "A Ultima Confissão" e "Eu Sou um Criminoso".

Madureira — "A Deusa da Floresta" e "Os Conspiradores".

Moderno — Johnny Apollo" e "Victimas do Divorcio".

NICTHEROY

Eden — "Dois Palermas em Oxford" e "Charlie Chan e o Estrangulador".

Imperial — "Trader Horn" e "A Familia Jones em Novas Aventuras".

Odeon — "4 Esposas" e "Quando a Mulher Vira Bicho".

THEATROS

GYMNASTICO — "Caçador de esmeraldas", ás 21 horas.

SERRADOR — "Sinhá Moça Chorou". A's 20 e 22 horas, com Dulcina e Odilon.

CARLOS GOMES — "Minas de Prata" (de José de Alencar), ás 20.30 horas.

RECREIO — "Imperio do Amor", (Comp. de Operetas) com Vicente Celestino, ás 20 e 22 horas.

CASA DO CABOCLO — "Moça da roça", ás 20 e 22 horas.

APOLLO — "Almas Velhas", ás 20 e 22 horas.

Proximas estréas

Vamos Entrar, Afinal, na Semana da Première de "TUDO ISTO E O CE'O TAMBEM", o Film dos Films, Com BETTE DAVIS e CHARLES BOYER !

Os salarios dos astros de primeira magnitude ascendem a cifras estarrecedoras... Em geral um grande film, conta com um "grande salario", além de outros, muito menores...

Não foi esse, porém, o caso especialissimo de "Tudo Isto e o Céo Tambem" (All This And Reaven Too), producção carissima por multiplos motivos...

Para iniciar, havia a necessidade de comprar os direitos autoraes, do romance que tinha sido o "best seller" de 1939. A obra de Rachel Field exigiu enorme quantia, para ser levada á téla. Depois, a multiplicidade de seus personagens e a necessidade de dar a cada um o seu interprete deal... Assim se alinharam Bette Davis, Charles Boyer (chamado urgentemente da Europa, onde se encontrava), Barbara O'Neil, prestigiada por seu criterioso desempenho em "Gone With The Wind", Virginia Weidelr, Richard Nichols, Jeffrey Lynn (que a Warner acabára de elevar ao stardoem), Henry Daniell, Walter Harden, George Coulouris, Montagu Love e mais quatro dezenas de artistas escolhidos...

Somme-se a isso Max Stiner, para a partitura musical, Anatole Litvak, para a direcção geral e teremos um dos films mais difficeis e mais caros de todos os tempos.

Eis a razão, irremovivel, que levou o São Luiz e o Odeon a cobrarem 6$600 para os ingressos de 3 das 4 sessões diarias do immenso film da Warner, marcando 4$400 para os ingressos dos estudantes. Porém ha, apesar de tudo, uma sessão a preços communs, a 4$400 pagando os estudantes ... 2$200 (a 1ª sessão). Quanto ao horario, devido á longa metragem de "Tudo Isto e o Céo Tambem" (2 horas e meia), ficou estabelecido o seguinte: 13.30 (sessão popular) e, mais tres ás 16.00, 18.30 e 21 horas.

O publico deve decorrar esse horario para mais commodamente conhecer, no São Luiz ou no Odeon, a partir de 15 do corrente, o maior film de 1940!

"SE FOSSE EU"

Gloria Jean

Cheio de sentimentos humanos, abundante em lances comicos, entrelaçado por numeros de musica de merito indiscutivel, "Se Fosse Eu"... o film que a Universal estréa no cinema Plaza hoje, é mais uma revelação da estrellinha graciosa de "Traquina Querida", Gloria Jean, admirada por uma multidão de fans, todos ansiosos por revel-a.

"Se Fosse Eu"... mostra-nos Gloria Jean, orphã de pae e mãe, entregue aos cuidados de dois amigos Bing Crosby e El Brendel, os quaes cuidam da pequena orphã com um carinho maternal.

"PATRULHA DA MORTE"

Juntamente com "Patrulha da Morte" será estreado segunda-feira no Pathé Palacio o lindo complemento mexicano em cores: "Novillero, festa brava", um maravilhoso espectaculo de touradas e canções na calida terra dos aztecas.

"AMADA POR TRES"

Pela primeira vez encontram-se Joan Bennet, dona de uma das mais fulgurantes bellezas de Hollywood, com George Raft, considerado um dos mais intensamente dramaticos interpretres do cinema dos nossos dias!

Bem se póde chamal-os a "Bella e a Féra". A belleza de Miss Bennett em contraste fulminante com a vibração dramatica de George Raft produzem um film cheio de emoção, que Walter Wanger vae apresentar-nos segunda-feira proxima no Palacio Theatro e que se intitula "Amada por Tres".

O SAMBA EM HOLLYWOOD

Tony Martim e Rita Hayworth, appareceráo em breve em uma grande pellicula musical; Tony Martim, o grande tenor do seculo, surge apaixonado por uma joven millionaria, cuja conquista lhe custou uma infinidade de canções, entre as quaes se destacam sete das mais modernas: "No Other Love", "Oh, What a Lovely Dream", "Punchinello", "Its a Blub Worlal", "Iveogot Music in my Deart", "Prelude to Love".

E' uma pellicula agradavel, de muito movimento e um enredo agradavel. Uma surpresa está reservada aos "fans" de Tony Martim: Este film da Columbia que o Broadway exhibirá traz André Constelanetz regendo o samba brasileiro de Ary Barroso: "No Tabuleiro da Bahiana".

E' a primeira vez que uma musica brasileira vem incorporada a um film de Holliwood.

ADMINISTRAÇÃO PUBLICA

PRESIDENCIA DA REPUBLICA

ACTOS DO CHEFE DO GOVERNO

Na pasta da Justiça

Nomeando Alfredo de Paula Faria, dactylographo, classe D.

Concedendo naturalização a: — Antonio Rodrigues da Mó — Antonio Gonçalves Siqueira — Alfredo Rodrigues — José Marques Portazio — Luiz Antonio e Manoel Tavares, naturaes de Portugal; a Antonio Cegate — Albina Prata — Albino Alfonso Balestiero — João Benvenuti — José Covizzi — José Felippe — José Pinghieri — Jorge Racca — Luiz Borsari — Nicola Prudente e Socrates Danezzi, naturaes da Italia; a Antonio Perez Ruiz — Affonso Martins — Aquilino Abel Gonçalves — Cypriano Monteiro Galan — Domingos Martins Martins — Fidel Oliva — José Archija — Julio Martins e Nicolau Cortez Sola, naturaes da Hespanha; a Alberto Kozak e Estanislau Wolupeck, naturaes da Polonia; a Werner Hinden, natural da Allemanha; a Augusto Cherin, natural do Libano; a Eduardo Tilh, natural do Canadá; a João Bailoni, natural da Austria; e a Santiago del Pino, natural do Uruguay.

Na pasta da Agricultura

Nomeando, interinamente, Laurentino Gomes da Silva, economista rural classe G.

Aposentando João Pistelli, auxiliar de ensino classe E.

Demittindo Gilka de Caldas Britto, official administrativo, classe H.

Autorizando Aurora Martins de Araujo a pesquisar graphita e associados em terras da "Fazenda Emperedado", municipio de Jequitinhonha, Minas Geraes; João Menezes a pesquisar chromita na Fazenda Caxambu', municipio de Piauhy, Minas Geraes; Augusto Mocellin a pesquisar agua mineral no logar denominado "Ouro Pino", municipio de Campo Largo, Paraná; Defendi Damiani a pesquisar carvao no municipio de Cresciuma, Sta. Catharina; Iseu de Almeida e Silva e Demetrio Simão a pesquisar manganez e associados em terras localizadas nos logares denominados "Lucas", "Corrego Grande", "Portão", "Matinha", "Barroso", "Araçá" e "Bom Jardim" e sitos nos municipios de São Domingos do Prata e Alvinopolis do Estado de Minas Geraes; Odilon Loureiro a fazer a lavra da jazida de caolim cassiterita e minerios associados no municipio de Mogy das Cruzes, São Paulo; Abilio G. Pereira Motta a pesquisar graphita e associados no municipio de São Domingos do Prata, Minas Geraes; Maria Annunciada dos Passos Miranda a pesquisar ametista e associados em terrenos situados no districto de Reeve, municipio e comarca de Alegre, Espirito Santo; Francisco Solano da Silva a pesquisar ouro e associados em terrenos situados no districto de Piraguára, municipio de Piranga, Minas Geraes; Alonso Leite de Barros a pesquisar mica no municipio de Iguape, São Paulo; Pedro Simões de Mattos, Humberto Kfuri, José Olyntho Contente, Alexandre Radbill, Alberto Schmidt e José Feliu Burgos a comprar pedras preciosas.

Concedendo á "Mineração de Ferro e Manganez Limitada" autorização para funccionar como empresa de mineração.

Prorogando o prazo de que trata o n. I art. 4º do decreto numero 2.063, de 19 de outubro de 1937.

Modificando o artigo 1º do decreto n. 1.975, de 29 de novembro de 1939, do Governo do Estado de Minas Geraes.

Revogando o decreto que autorizou Manoel Athayde de Carvalho a comprar pedras preciosas.

Na pasta das Relações Exteriores

Aposentando Carlos Ribeiro de Faria, diplomata, classe M.

Nomeando Antonio Onofre Moraes de Lacerda e Heitor Teixeira Brandão, delegados do Brasil no IV Congresso Ferroviario Sul-Americano, a realizar-se em fevereiro de 1941 na cidade de Bogotá.

DECRETOS ASSIGNADOS

O presidente da Republica assignou decreto-lei abrindo, pelo Ministerio da Justiça, o credito especial de 50:000$000 para as installações necessarias á ampliação dos serviços da Justiça do Districto Federal.

—— O presidente da Republica assignou decretos-leis abrindo, pelo Ministerio da Educação, creditos supplementares nas importancias de 5:000$, .. 100:000$ e 4:000$000.

—— O presidente da Republica assignou decreto-lei abrindo, pelo Ministerio da Viação, o credito especial de 9:200$000.

—— Dispondo sobre a gratificação, a titulo de indemnização, a ser concedida aos officiaes e praças do Exercito e da Armada, requisitados para serviços aeronauticos noutros Ministerios, o presidente da Republica assignou o seguinte decreto-lei:

"Artigo 1º — Aos officiaes e praças do Exercito e da Armada, requisitados por outros Ministerios para servirem de technicos navegantes dos serviços aeronauticos, será concedida uma gratificação mensal, a titulo de indemnização dos descontos que soffrerem nos vencimentos e vantagens a que tinham direito nos seus Ministerios.

Paragrapho Unico — Para attender ao pagamento dessa gratificação, deverão ser nominal e especificadamente apurados os descontos soffridos, e providenciada a abertura do credito especial necessario.

Artigo 2º — Revogam-se as disposições em contrario".

—— Dispondo sobre a liquidação e execução de accordãos proferidos pela Côrte Suprema antes de 10 de novembro de 1937, o presidente da Republica assignou o seguinte decreto-lei:

"Artigo 1º — Na liquidação e execução de accordãos da Côrte Suprema, proferidos antes de 10 de novembro de 1937, o recurso que couber, desde que a União não seja interessada, deverá ser interposto da decisão do juiz de primeira instancia para o Tribunal de Appellação, cabendo recurso ordinario da decisão deste Tribunal para o Supremo Tribunal Federal.

Artigo 2º — Esta lei entra em vigor na data de sua publicação e se applica aos processos em curso".

—— O presidente da Republica assignou decreto-lei alterando, sem augmento de despesa, o actual orçamento do Ministerio da Fazenda.

—— Prorrogando até 30 de junho de 1941, o prazo do mandato das Administrações dos Institutos de Aposentadoria e Pensões, o presidente da Republica assignou o seguinte decreto-lei:

"Artigo 1º — Fica prorogado até 30 de junho de 1941 o prazo do mandato dos membros das actuaes Juntas, ou Conselhos, Administrativos ou fiscaes dos Institutos de Aposentadoria e Pensões dos Bancarios, dos Empregados em Transportes e Cargas, dos Industriarios e dos Maritimos.

Artigo 2º — As eleições para renovação do mandato dos membros dos orgãos mencionados no artigo anterior serão realizadas na primeira quinzena de abril de 1941.

Artigo 3º — Revogam-se as disposições em contrario".

Expediente do DASP

TECHNICO DE EDUCAÇÃO — A Banca Examinadora do concurso para a carreira de Technico de Educação já iniciou a correcção da prova escripta de selecção realizada a 3 do corrente.

Os candidatos habilitados serão chamados á defesa da monographia na primeira quinzena de dezembro proximo.

—— OFFICIAL ADMINISTRATIVO — A prova escripta de mathematica e de estatistica, do concurso para a carreira de official administrativo, será identificada na proxima semana.

—— ESCRIPTURARIO — As provas de mathematica, escripturação mercantil, corographia e estatistica, do Concurso para Escripturario (candidatos do Districto Federal) serão identificadas na proxima semana.

—— Reassumiu hontem o cargo de director da Divisão de Organização e Coordenação do DASP o sr. Moacyr Ribeiro Briggs, que acaba de chegar do Norte, onde, nos Estados do Pará e da Parahyba, a convite dos respectivos governos, procedeu ao estudo da orientação a ser dada á reforma dos serviços de administração.

—— Ao sr. Luiz Simões Lopes, presidente do DASP, foram enviados, pela passagem do 1º anniversario do Estatuto dos Funccionarios, numerosos telegrammas de cumprimentos, entre os quaes se destacam os seguintes:

Raul de Azevedo — Rio; Ferreira da Costa, secretario e funccionarios Secretaria Conselho Nacional Serviço Social — Rio; Lafayette Rodrigues dos Santos — Rio; Nelson Gama do Nascimento — Rio — Marechal Joffre 113 — Grajahu'; Antonio Rocha — escrivão da Collectoria Federal — Araraquara — São Paulo; José Pinto Leite — presidente da Sociedade Beneficente Fiscaes — Santos — São Paulo; Henrique Soler e Leanor Pereira — presidente e secretaria da Caixa Beneficente Funccionarios da Alfandega — Santos — São Paulo; Clovis de Vasconcellos — inspector Alfandega e funccionarios — Belém — Pará; José Telles de Almeida — delegado fiscal e presidente da Commissão Festejos Victoria — Espirito Santo; Julio Vaz Cerquinho — Encarregado do 2º Districto Def. San. Animal — Amazonas; Saboya Cortês — Curityba — Paraná; Honorato de Freitas — Bahia; Gavião Gonzaga — Nova York; Zelon Pereira Leite — inspector da Alfandega de Pelotas, e funccionarios; José Dantas Mendes — e funccionarios do Serviço de Economia Rural de Jaraguá — Alagôas; Jeovah Mattos — Maranguape — Ceará; Alfredo Arcoverde — delegado fiscal — Goyania — Goyaz.

Ministerio do Trabalho

A União dos Operarios em Fabricas de Tecidos apresentou ao Ministerio do Trabalho uma consulta sobre a situação dos vigias das fabricas de tecidos.

O ministro Waldemar Falcão mandou transmittir ao referido syndicato o seguinte parecer da Commissão de Legislação Social: "No memorial, a União dos Operarios em Fabricas de Tecidos, syndicato profissional da industria textil, aprecia a situação em que se encontram os vigias das fabricas de tecidos, e se bem reconheça que elles estão amparados pela legislação trabalhista e de previdencia social, entende, entretanto, não se lhes applicar o beneficio previsto no § 4º do artigo 1º do decreto n. 21.364, de 4 de maio de 1932, que regula o trabalho industrial. Deste modo, conclue o syndicato que aquelle beneficio legal sobre a regulamentação do horario do trabalho não se estando mesmo esclarecido em nenhuma lei: é aquelle que diz respeito ao descanso semanal; até agora, só uma companhia de tecidos e fiação, attendendo ás ponderações expendidas pelo syndicato, dá o descanso semanal aos seus vigias. Nas demais fabricas elles trabalham consecutivamente sem o necessario repouso semanal. Isto posto, formula, o syndicato a seguinte consulta: "Essa attitude não estará em desaccordo com o que estipula a letra d do artigo 138 da Constituição de 1937, devidamente consubstanciada na Portaria n. 220, de 20 de dezembro de 1939, baixada por esse Ministerio?" Não resta duvida, que os vigias de fabricas de tecidos têm direito ao repouso semanal, em face do texto limpido e determinante do artigo 137, letra d cit. da Constituição de 1937, invocando na consulta. Elle assegura aquelle beneficio a todos os empregados, na fórma que estatue. Certo, o decreto-lei n. .. 2.308, de 13 de junho ultimo, e que hoje regula a duração do trabalho, provendo horario especial para os vigias (artigo 6º alinea c) os excluiu do seu regime. Tal preceito, porém, não póde derrogar, como não derrogou, o mandamento constitucional. O illustre titular da pasta do Trabalho, que tanto interesse tem sempre revelado pelo bem estar de todos os trabalhadores, e animado pelo patriotico dever de resguardar o mais possivel a fiel observancia do dispositivo constitucional em causa, "á vista de sua alta fina-

(Conclue na 10ª pagina)

VEM! VEM! MEU MELADO GOSTOSO!...

Chegas na hora, minha querida, para assistires ao 26.º ANNIVERSARIO da nossa

CASA MATHIAS

SALVE!! 8 DE NOVEMBRO DE 1940

Vem Virgolina, vem depressa
Vão desapparecer nossos Brazões
Vae abaixo a casa mais querida
Paciencia ! Virgolina ! Paciencia !
Vamos para a roça "plantar camarões".

Virgolina, o que trazes no paraquédas ?
Moambas para todas as categorias,
O' filho, as tuas lições, o povo sabe,
Moambas, só com o Mathias.

Quando nossa casa fôr abaixo,
O Povo do Brasil vae chorar
Os sinos das igrejas, noite e dia.
Com seus cantos funebres,
Vão dobrar ! ...

Estes versos foram feitos
Pelo *Causidico* Germano (Papagaio)
Coitado ! Coitado ! Coitadinho !
Já não pula muro, nem sente mais desmaio.

Vae abaixo! Vae abaixo! a CASA MATHIAS para a futura grande Avenida.

MEZ DAS LOUÇAS DO MATHIAS

Trens de cozinha, aluminios, crystaes, talheres, artigos para electricidade. Grande "stock" de brinquedos. Presepes e artigos para Natal já se encontram em nossos armazens.

Alerta negrada ! Venham, não percam tempo, tudo será torrado ainda mais baixo que os "PREÇOS A' MATHIAS"

CASA MATHIAS

101 -- AVENIDA PASSOS -- 103

Turf

A Reunião de Sabbado

1ª carreira — Premio STAR LIGHT — 1.500 metros — ... 5:000$000.

		Ks.	Cots.
1—	1 Braza Viva	51	25
2	2 Igarité	51	30
	3 Taipu'	53	40
3	4 Discreta	51	35
	5 Urucaré	48	50
4	6 Mery	48	60
	7 Yamy	48	70

2ª carreira — Premio FORMASTERUS — 1.500 metros — 4:000$000.

		Ks.	Cots.
	1 Batucada	53	25
1	2 Xamete	58	40
	3 Madureira	48	35
	4 Kisber	58	30
2	5 Walery	53	80
	6 Decidido	48	35
	7 Grajahu'	58	50
	8 Serpente	48	40
3			
	9 Arkansas	58	60
	10 Gran Fina	53	35
	11 Pégaso	50	40
	12 Santanense	55	80
4			
	13 Opaco	58	80
	14 Messidor	48	80

3ª carreira — Premio BRUNORB — 1.500 metros — .... 4:000$0000.

		Ks.	Cots.
	1 Sanguenol	58	20
	2 Veronica	51	40
	3 Sylpho	48	50
2			
	4 Mondesir	58	60
	5 Myathan	56	30
3			
	6 Raio do Luar	55	50
	7 Meuarco	56	22
4			
	" Divertido	57	22

4ª carreira — Premio RIO — 1.400 metros — 4:000$000 — Betting.

		Ks.	Cots.
	1 Aedo	56	40
1	2 Perigosa	49	20
	3 Diccionario	56	40
	4 Flamengo	57	35
2	5 Soissons	51	60
	6 Afortunado	48	50
	7 Nuncio	53	25
3	8 Fleuron	49	80
	9 Maroim	58	80
	10 Lamparina	54	30
4	11 Malacara	58	80
	12 Carnaval	50	80

5ª carreira — Premio MARITAIN — 1.400 metros — .... 5:000$000 — Betting.

		Ks.	Cts.
	1 California	50	20
1	" Dardo	57	20
	2 Bill	56	40
	3 Prateada	53	25
2	4 Oiticoró	52	50
	5 Caciula	58	35
	6 Zenobia	56	40
	7 Bradador	53	60
3			
	8 Lido	58	80
	9 Anajá	53	40
	10 Americano	53	60
	11 Uraquitan	52	50
4			
	12 Blue Boy	55	18
	" Bralla	56	18

6ª carr. — Premio L'ATLANTIDE — 1.600 metros — 5:000$ — Betting.

		Ks.	Cots.
	1 Aratáu	58	20
1			
	2 Mist	50	50
	3 Rigoroso	52	25
2			
	4 Lafayette	55	27
	5 Brazador	55	40
3			
	6 Xaveco	58	50
	7 Valmy	51	60
4	8 Vesuvio	54	30
	" Usolar	55	30

* * *

A Reunião de Domingo

1ª carreira — Premio "Professor Guyon" — 1.200 metros — 5:000$.

		Ks.	Cts.
	1 Attos	56	20
1			
	2 Pereira	56	40
	3 Copa Roca	54	20
2			
	4 Afa	54	35
	5 Concheta	54	50
3	6 Azaléa	54	30
	7 Perereca	54	50
	8 Quissaman	56	25
4	9 Ayruóca	56	35
	" Completo	56	35

2ª carreira — Premio "Professor Chestwood" — 1.500 metros — 5:000$.

		Ks.	Cts.
	1 Ará	54	25
1			
	2 Zaldinha	54	30
	3 Alada	54	40
2			
	4 Uruassu'	56	50
	5 Septro	56	20
3			
	6 Yucoá	54	35
	7 Arloch	54	50
4	8 Rosenfeld	55	60
	" Kemal	56	60

3ª carreira — Premio "Professor Albarran" — 10:000- — 1.400 metros.

		Ks.	Cts.
	1 Uruayé	55	20
1			
	" Astor	53	20
	2 Barulho	55	25
2			
	3 Camões	55	30
	4 Botucatu'	55	22
3			
	5 Velleda	53	40
	6 Campista	53	50
4			
	" Capoeira	53	50

4ª carreira — Premio "Professor Casper" — 1.600 metros — 5:000$.

		Ks.	Cts.
	1 Buster Keaton	56	20
1			
	2 Lilith	58	25
	3 Letonia	52	22
2			
	4 Faceta	57	40
	5 Discordia	58	50
3			
	6 Oberon	53	50
	7 La Conga	50	40
4			
	" Oricana	58	40

5ª carreira — Premio "Sociedade Brasileira de Urologia" — 1.000 metros — ..... 10:000$ — Betting.

		Ks.	Cts.
	1 Imbé	55	25
1	2 Can Can	55	30
	3 Cotia	55	50
	4 Porá	55	20
2	5 Pervertida	55	80
	6 Bateria	55	30
	7 Lysia	55	35
	8 Acatuya	55	80
3	9 Opalfa	55	60
	10 Bien Aimée	55	30
	11 Dalita	55	60
4			
	12 Japeju'	55	80
	13 Manola	55	80

6ª carreira — Premio "2º Congresso Brasileiro de Urologia" — 1.000 metros — .... 10:000$ — Betting.

		Ks.	Cts.
	1 Soberano	55	25
1			
	2 Polo	55	20
	3 Ponche Verde	55	40
2	4 Ruy Barbosa	55	80
	5 Aventureiro	55	80
	6 Druso	55	50
3	7 Gallico	55	40
	8 Pitanguy	55	30
	9 Inhanduhy	55	22
4	10 Jurado	55	50
	11 Sanharó	55	60

7ª carreira — Premio "Professor Maraini" — 1.600 metros — 6:000$ — Betting.

		Ks.	Cts.
	1 Figuramte	52	25
1			
	2 Alco	57	50
	3 Marauyra	51	30
2			
	4 Gagé	48	35
	5 Ih! Ta! Tan!	58	40
3			
	6 Rigueira	51	20
	7 Jarandina	53	60
4	8 Almoravides	53	22
	" Fair Day	54	22

8ª carreira — Grande Premio "Jockey Club do Rio de Janeiro" — 2.400 metros — 30:000$ — Betting.

		Ks.	Cts.
1—	1 Maritain	63	20
2—	2 L'Atlantide	55	35
3—	3 Midnight Revel	55	50
4—	4 David	58	60
	5 Viola	56	40
5			
	6 Southern Port	57	50

VISTA PANORAMICA DA ILHA DO GOVERNADOR

Assignalado pela FAIXA PRETA, V. S. poderá ter uma noção de quanto é grandioso o "JARDIM GUANABARA", que muito breve, com a ligação da ponte ao Continente, se tornará uma segunda Copacabana, ou um Ipanema. Os terrenos que custam hoje 7, 9 e 10 contos, pagos em modicas prestações, dentro em breve serão valorizados em 100 ou 200 % quem sabe talvez mais ! ... Não perca esta optima opportunidade para formar o seu patrimonio. Faça hoje mesmo uma visita ao nosso Departamento de Vendas para ficar conhecendo as nossas condições de vendas e mesmo escolher o lote que mais agradar a V. S.

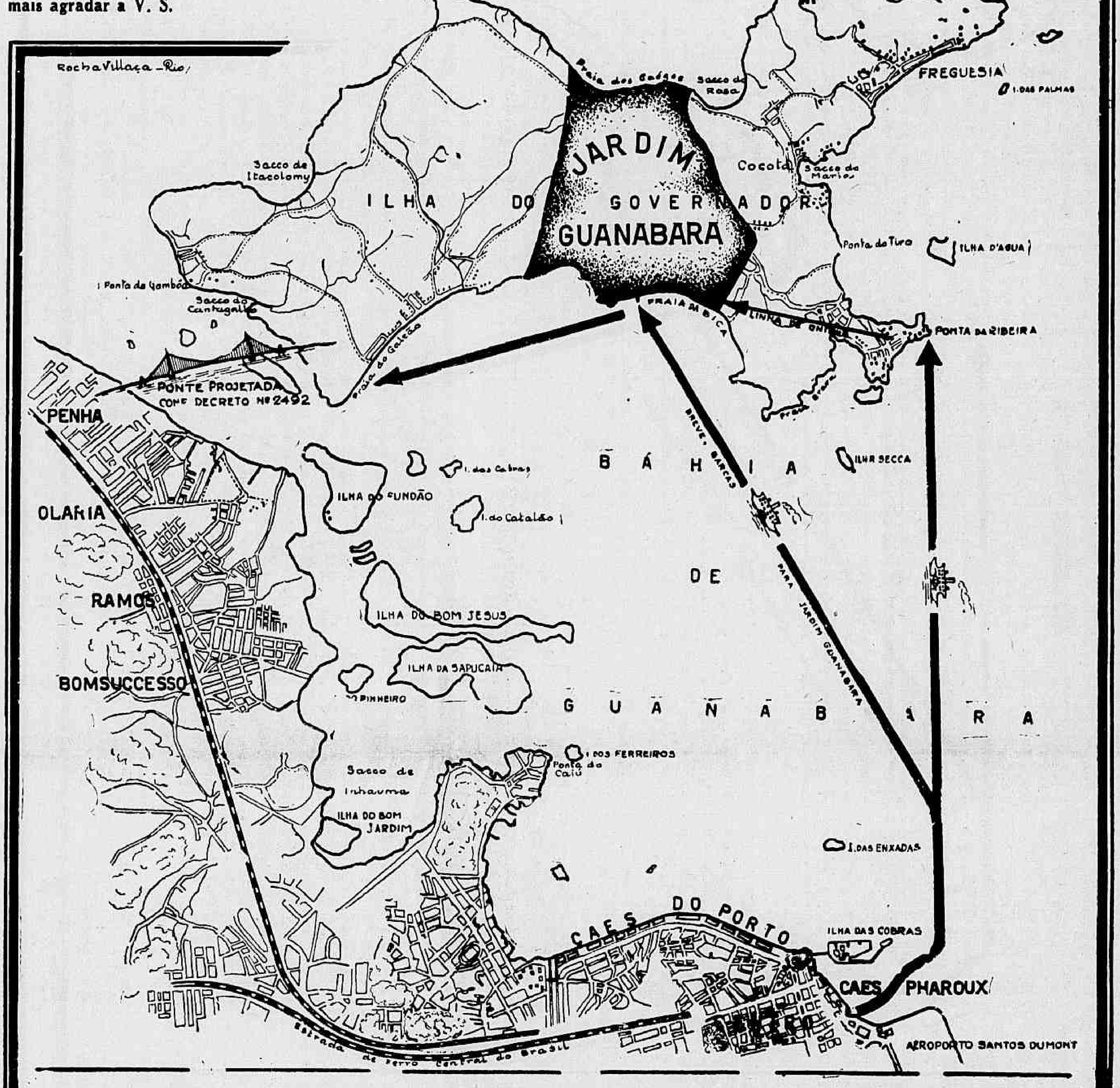

COMPANHIA SANTA CRUZ--JARDIM GUANABARA

Avenida Rio Branco, 138 - 1º Andar - Telephone, 22-6752

AOS DOMINGOS E FERIADOS: COM OS NOSSOS REPRESENTANTES NA PRAIA DA BICA, 448 — ILHA DO GOVERNADOR

Ao desembarcar na Ribeira, V. S. encontrará á sua disposição os nossos OMNIBUS de côr amarella com a inscripção JARDIM GUANABARA - RIBEIRA. Inscriptos no 7.º Officio de Immoveis sob n. 14, conforme Lei n.º 58.

G. P. "Jockey Club do Rio de Janeiro"

MONTARIAS PROVAVEIS

São as seguintes as montarias provaveis do Grande Premio "Jockey Club do Rio de Janeiro", a prova maxima de domingo proximo:

	Kilos
MARITAIN, W. Andrade	63
L'ATLANTIDE, A. Molina	55
M. REVEL, P. Simões	55
DAVID, O. Coutinho	58
VIOLA, J. Canales	56
S. PORT, P. Gusso	57

* * *

Vae Montar Bacardi

Deverá seguir hoje para S. Paulo o jockey Juan Zuniga.

O bridão chileno vae montar o potro Bacardi, em virtude do seu collega Luiz Gonzalez ter sido suspenso pela commissão de corridas do Jockey Club Paulistano.

* * *

Um Companheiro Para Obuz

O sr. Roberto Ribeiro Leite, que ha poucos dias, como tive opportunidade de noticiar, adquiriu o cavallo Obuz, acaba de comprar tambem o nacional Itan.

Esse parelheiro, por esse motivo, ingressou nas cocheiras do tratador Cyrillo de Souza.

A Prova Classica da Moóca

Será disputado domingo proximo, no Prado da Moóca, o classico "Primavera", na distancia de 2.000 metros e com a dotação de 15:000$000.

Reservado aos animaes nacionaes de tres annos, confirmaram suas inscripções nessa prova os seguintes potros:

	Kilos
BIG SHOT	58
BACARDI	55
BAGUAL	55
BONHEUR	55
PAULETTE	53

* * *

Vão Retornar ao Seu Haras

Para a cidade de Recife foram hontem embarcados os animaes Marapiré e Cururipe, de criação e propriedade do sr. Frederico J. Lundgren.

Esses pernambucanos ingressarão no Haras Maranguape, de onde são oriundos.

BEBAM CAFE' GLOBO O melhor e o mais saboroso

BOM ATE' A ULTIMA GOTTA!!!

Guardem as capas que têm valor.

O Vento Vae Leval-o...

Na proxima semana embarcará para Porto Alegre, no avião de carreira, o jockey Osmany Coutinho.

Esse profissional acceitou o convite que lhe propoz a Protectora do Turf para actuar no Prado de Moinhos de Vento.

* * *

Vae Actuar Melhor

A Commissão de Corridas foi procurada pelo proprietario do cavallo Blue Boy, o qual declarou não saber a que attribuir á má corrida feita no sabbado pelo filho de Air Raid e que por isso espera que o seu cavallo dadas as condições que continua a apresentar, venha a desempenhar-se melhor no proximo compromisso.

DR. EDMUNDO HAAS

Director da Casa de Saude Dr. Abilio — Neuro-Psychiatra — Estados Nervosos — 7 SETEMBRO, 94-3.º andar — 22-8303 Cons.

125:732$000

é a quantia com que se iniciará o betting - duplo de sabbado

HABILITE-SE A GANHAR UMA FORTUNA COM 5$000 APENAS FAZENDO O SEU BETTING — DUPLO NAS AGENCIAS, NA SÉDE DO JOCKEY CLUB E NO HIPPODROMO BRASILEIRO

CONSULTAS GRATIS

Tratamento de falta e excesso de regras, colicas, suspensões, metrites, flores brancas, perturbações sexuaes de qualquer especie, na mulher e no homem. Doenças de senhoras em geral.

INSTITUTO HIRSCHFELD

RUA DA CONSTITUIÇAO, 8 — 3.º andar
Junto á praça Tiradentes — Rio de Janeiro

A's pessoas residentes no interior ou que não possam vir ao Instituto, por qualquer motivo particular, orientaremos por carta, desde que nos descrevam minuciosamente o que sentem em carta.

Consultas gratuitas: segundas, quartas e sextas feiras das 9 ás 11 horas e das 14 ás 17 horas. Nos demais dias a 1ª consulta é paga.

CRISE NA LIGA!

Renunciou o Presidente Joaquim Guimarães, Re tirando-se do Recinto, Por Não Concordar Com a Solução Dada ao "Caso Tijolo"

Agitada a Sessão de Hontem no Conselho Superior

Figliola Poderá Jogar Dia 17 Contra o Fluminense!

O Sr. João Lyra Abandonou as Commissões de Reforma da Liga

A sessão de hontem do Conselho Superior da Liga de Football, como era esperado, nos meios sportivos, revestiu-se de sensação, dado o curso que tomaram os acontecimentos, em torno da questão do Departamento Technico, com o afastamento do juiz Carlos de Oliveira Monteiro, approvado pela maioria daquelle poder supremo e culminou com o estouro de nova crise no football carioca, em virtude da renuncia, em caracter definitivo, do presidente Joaquim Guimarães, cuja administração vinha sendo prestigiada por todos os altos paredros, inclusive pelo vice-presidente sr. Cyro Aranha cujas declarações de apoio ao presidente renunciante são bastante conhecidas.

APPROVADO O VOTO DO SR. JOÃO LYRA

O sr. João Lyra Filho, presidente do Botafogo, logo que foi annunciado o debate sobre o caso Tijolo x Vasco da Gama, occupou a attenção do Conselho. Sua senhoria leu um voto longo, para convencer o plenario da parcialidade da antiga Commissão de Justiça, durante o inquerito que foi encarregada de fazer, para concluir pela nenhuma culpa do accusado.

Ataca o criterio da indicação dos juizes, usado pelo Departamento Technico e arraza com argumentos copiosos o arbitro Carlos Monteiro.

E conclue affirmando que o voto do Botafogo é para que o Conselho não tome conhecimento do inquerito mas recommende o Assistente Technico não utilizar os serviço daquelle juiz até o fim do Campeonato e bem assim não renovar o contrato no anno proximo. Votaram de accordo com o sr. Lyra, os presidentes do Vasco, Bangu', Madureira, Bomsuccesso e São Christovão.

"NÃO ASSIGNAREI UMA ORDEM ILLEGAL DO CONSELHO"

Contra essa resolução do Conselho se insurgiu o dr. Joaquim Guimarães, abandonando a sala de sessões com a declaração de que: "não assignaria uma ordem illegal do Conselho porque não podia administrar a Liga sem respeitar a letra dos Estatutos".

Em homenagem aos bons serviços prestados ao football da cidade pelo illustre procer renunciante a sessão do Conselho foi suspensa sendo acompanhado por todos os conselheiros até o elevador o sr. Joaquim Guimarães.

O SR. ALEXANDRE B. FONSECA NA PRESIDENCIA?

Com as renuncias dos srs. Joaquim Guimarães e Cyro Aranha caberá ao sr. Alexandre Barbosa da Fonseca assumir a presidencia da Liga.

FIGLIOLA SUSPENSO POR 30 DIAS APENAS

Por fim o Conselho resolveu reduzir para 30 dias apenas a suspensão de 60, imposta ao player Figliola, pelo Departamento Technico.

JOÃO LYRA ABANDONA AS COMMISSÕES DE REFORMAS DAS LEIS DA LIGA

Ao encerrar os trabalhos o sr. João Lyra leu ainda uma declaração, abandonando as incumbencias que tinha na commissão de reformas da Liga.

Ultima Hora Sportiva

Ampla Vantagem do Fluminense Sobre o Flamengo no VI Concurso de Natação

O Resultado das Provas Hontem Realizadas

Na piscina do Fluminense, desenrolou-se hontem, perante numerosa e selecta assistencia, a Primeira Parte do VIº Concurso de Natação da L. N. R. J.

As provas correram animadamente, tendo o Fluminense, de accordo com todas as previsões, obtido maior numero de victorias.

O resultado das provas:

1ª PROVA — 100 METROS — NOVISSIMOS — NADO LIVRE

1º lugar — Francisco Arypema, (Vera Cruz) — tempo 1'4".

2º lugar — Armando Troya (Fluminense) — 1'4"9.

2ª PROVA — 200 METROS — NOVISSIMOS — NADO DE PEITO

1º lugar — Newton Santos, (Tijuca) — tempo 3'11"8.

2º lugar — Orlando Caballero, (Fluminense) — 3'6"3.

3ª PROVA — 100 METROS — MOÇAS SENIORS — NADO LIVRE

1º lugar — Piedade Coutinho, (Flamengo) — tempo 1'9"2.

2º lugar — Regina Fonseca e Silva, (Fluminense) — 1'16"4.

4ª PROVA — 400 METROS — JUNIORS — NADO LIVRE

1º lugar — Aldo Barilliari, (Flamengo) — tempo 5'23".

2º lugar — Armando Bandeira de Lima, (Fluminense) — tempo 5'24"0.

5ª PROVA — 200 METROS — NOVISSIMOS — NADO DE COSTAS

1º lugar — Alberto Mibielli de Carvalho, (Fluminense) — tempo 2'46"6.

2º lugar — Sylvio Muller, (Flamengo) — 2'55"4.

6ª PROVA — 100 METROS — MOÇAS S|VICTORIA — NADO DE COSTAS

1º lugar — Ilka Cooke, (Tijuca) — tempo 1'42".

2º lugar — Maria Sande, (Fluminense) — 1'55".

7ª PROVA — 100 METROS — SENIORS — NADO LIVRE

1º lugar — Ivo Pistolnto, (Flamengo) — tempo 1'05"5.

2º lugar — Jorge A. Vasconcellos, (Fluminense) — 1'05"8.

8ª PROVA — 200 METROS — MOÇAS NOVISSIMAS — NADO LIVRE

1º lugar — Dalva Dias, (Botafogo) — tempo 3'8"4.

2º lugar — Maria Cox, (Fluminense) — 3'20".

9ª PROVA — 200 METROS — MOÇAS JUNIORS — NADO DE PEITO

1º lugar — Maria Emilia Maia, (Fluminense) — tempo 3'36"9.

2º lugar — Barbara Heliodora, (Fluminense) — 3'37"9.

10ª PROVA — 200 METROS — SENIORS — NADO DE PEITO

1º lugar — Pedro Mibielli, de Carvalho, (Fluminense) — tempo 2'53"6.

2º lugar — Antonio Guterrez, (Botafogo) — 3'1".

11ª PROVA — 200 METROS — MOÇAS SENIORS — NADO DE COSTAS

1º lugar — Sieglinda Lenk, (Fluminense) — tempo 2'56".

2º lugar — Maria Helena Cortês, (Tijuca) — 3'5"6.

12ª PROVA — 100 METROS — SENIORS — NADO DE COSTAS

1º lugar — Paulo Fonseca e Silva, (Vera Cruz) — tempo 1'11"8.

2º lugar — Helio Godoy Tavares, (Fluminense) — 1'12"6.

13ª PROVA — 3x100 METROS — NOVISSIMOS S|VICTORIA — 3 NADOS

1º lugar — Turma do Guanabara — tempo 4'5"8.

2º lugar — Turma do Fluminense — 4'6"4.

A POSIÇÃO DOS CLUBS

A classificação dos clubs ao finalizar a primeira parte é a seguinte:

		Pontos
1º	Fluminense	153
2º	Flamengo	58
3º	C. R. Botafogo	51
4º	Guanabara	41
5º	Tijuca	39
6º	Vera Cruz	30
7º	Icarahy	7
8º	America	2

O America Derrotou o Botafogo F. Club

OS BOTAFOGUENSES PERDERAM A LEADERANÇA DO CAMPEONATO CARIOCA DE BASKETBALL

O Botafogo F. C., vem de perder a leaderança do Campeonato Carioca de Basketball em consequencia da derrota hontem soffrida frente ao America.

Todos que affluiram ao rink do Leme foram surpreendidos com o resultado da peleja, pois, a victoria deveria pertencer aos alvi-negros, de accordo com todos os prognosticos.

O Botafogo, todavia, apresentou-se desfalcado de Adamo e Pavão factores preponderantes para o resultado inesperado do chóque.

Os rubros fizeram jús ao triumpho, pois agiram com maior desenvoltura e precisão.

O America marcou 20x14 no primeiro tempo e 43x34 no final.

Jogaram e fizeram pontos:

America: Sebastião e Hermes (7), Oswaldo (19), Alfredo (19) e Zé Alves — Marinho (2) e Pimenta.

Botafogo F. C.: Té Té (12) e De Vicenzi (3), Gato (3), Albano (8) e Betinho (6) — China (2) e Candido.

2ºs. Teams: Botafogo 30x26

Arbitragem — Kleber de Carvalho e Cerqueira Lima.

RIACHUELO 33 x FLAMENGO 13

No rink da rua Marechal Bittencourt defrontaram-se o Riachuelo e Flamengo. O primeiro sagrou-se vencedor pela elevada contagem de 33x13.

TEAMS E PONTOS:

Riachuelo: Ruy (4) e Adilio Gustavo (14), Floriano (5) e Chico (3) — Poty, Coqueiro (2), Paulo (2) e Oliveira (3).

Flamengo: Pilla (4) e Zé Carlos (1), Barquinha (2), Honorio (6) e Amendola — Raphael e Waldemar.

2ºs. Teams: Riachuelo 35x25.

Sustada a Publicação de Duas Revistas

UM AVISO DO MINISTRO DA GUERRA ENDEREÇADO AO DIRECTOR DO DIP

O ministro da Guerra, segundo o "Diario Oficial", de hontem, endereçou ao director do Departamento de Imprensa e Propaganda o seguinte aviso: "Exmo. Sr. Director do Departamento de Imprensa e Propaganda. Solicito as providencias desse Departamento no sentido de, em relação a revistas militares, somente ser permittida a circulação das seguintes, já constantes, aliás de communicações anteriores feitas a esse Departamento: Defesa Nacional, Tiro de Guerra, Revista Militar Brasileira (do E. M.E.), Nação Armada, Annuario Militar, Revista do Serviço de Estatistica Sanitaria do Exercito, Revista da Escola Militar, Aspiração, Revista Militar de Medicina e Veterinaria, Revista da Casa dos Sargentos, Revista do Club Militar, Revista de Administracção Militar, Revista de Educação Physica, Revista do Circulo de Technicos Militares, Revista do Instituto de Engenharia Militar. Este Ministerio não acha aconselhavel seja dado o registo e permittida a circulação de outras revistas, além das já existentes e acima especificadas. Encarece ainda este Ministerio as providencias desse Departamento no sentido de ser, desde já, sustada a publicação e circulação de duas revistas intituladas "Vida Militar" (Rio) e "Revista dos Militares" (S. Paulo).

São directores das Revistas de que trata o item III, do Aviso Ministerial, os capitão-tenente Hercilio Luz e capitão de mar e guerrra Luiz Tirelli, respectivamente.

Na Assistencia Medico-Cirurgica dos Empregados Municipaes

A INAUGURAÇÃO DO RETRATO DO SR. GETULIO VARGAS

Serão inauguradas, amanhã, na Assistencia Medico-Cirurgica dos Empregados Municipaes, as novas installações da Secção de Compras e do Serviço de Physiotherapia, recentemente installadas, em salas especiaes.

Nessa occasião será, tambem, inaugurado na sala daquella secção o retrato do presidente da Republica.

Inspecção Franceza na Africa

O GENERAL BERGERET CHEGA A DAKAR

VICHY, 7 (Havas) — Proseguindo em sua viagem de inspecção na Africa, o general Bergeret, secretario de Estado da Aviação, chegou hontem a Dakar, procedente de Bamako.

O Programma Geral das Commemorações

— Dia 8 (sexta-feira)

11 horas — Festa da Aviação. Desfile aéreo, com a collaboração da Aeronautica do Exercito, da marinha e da aviação Civil. A rota será a seguinte: Praça Mauá, Praça Duque de Caxias, Palacio Guanabara, Morro da Urca, e volta ás bases.

16 horas: — Inauguração, pelo presidente Getulio Vargas, da Exposição do Livro, na Associação Brasileira de Imprensa.

19 horas: — Concerto, na Cinelandia, pela banda da Policia Municipal.

— Dia 9 (sabbado)

6 horas: — Alvorada, em frente ao Palacio Guanabara, por uma banda do Syndicato dos Musicos, composta de 100 pessoas.

11 horas: —Manifestação do Palacio Guanabara ao Pavilhão Mourisco, de 15.000 motoristas.

12 horas: — Pedra fundamental, no cáes do Porto, do restaurante para menores trabalhadores a ser construido pela sra. Darcy Vargas.

12,30 horas: — Inauguração do Restaurante Popular, do Ministerio do Trabalho, pelo chefe do Governo.

13 horas: — Almoço offerecido, nesse Restaurante, pela sra. Darcy Vargas, ás familias dos trabalhadores.

14 horas: — Inauguração das novas sédes dos Institutos dos Industriarios e Bancarios pelo presidente da Republica.

15 horas: — "Dia da Gratidão Operaria", grande concentração operaria na Esplanada do Castello, no mesmo local onde, a 2 de janeiro de 1930, o sr. Getulio Vargas leu a plataforma da Alliança Liberal.

19 horas: — Concerto, na Cinelandia, da Banda da Policia Militar.

— Dia 10 (domingo

11 horas: — Inauguração, pelo presidente Getulio Vargas, da Exposição do Ministerio da Guerra.

12,30 horas: — Almoço offerecido, pelo Exercito ao chefe do Governo. Ao champagne falará, em nome das classes armadas, o ministro Eurico Dutra.

15 horas: — Inauguração, pelo chefe do Governo, da Exposição das Realizações do decennio do governo Getulio Vargas e da Feira de Amostras.

19 horas: — Concerto, na Cinelandia, da Banda do Corpo dos Fuzileiros Navaes.

21 horas: — Banquete, de 3.000 talheres, offerecido ao chefe do Governo, no Aeroporto Santos Dumont, pelas classes conservadoras e trabalhistas.

21 horas: — Espectaculo, a preços populares, no Municipal, promovido pelo Serviço Nacional do Theatro, com a representação do opera "O Guarany".

Victimas de Autos e Trem

No Hospital de Prompto Soccorro foram soccorridos, hontem: Helio Coelho Gaston, apresentando contusões e escoriações soffridas em atropelamento por automovel na rua Buenos Aires; Paulo, menor, filho de Bernardino Carvalho, que, atropelado por auto na rua Nerval de Gouvea, soffreu ferimento contuso na cabeça, com fractura do frontal; Raul Fernandes Galvão, que, victima de um trem, na Estação de Cavalcanti, soffreu fractura exposta da coxa direita e fractura da perna esquerda.

A' excepção do primeiro, todos os feridos ficaram internados no H. P. S.

Prisão de Espiões na Turquia

STAMBUL, 7 (Havas) — Annuncia-se que foram presos nesta capital 35 espiões, os quaes serão processados perante tribunaes especiaes.

Empresa Constructora Universal Limitada

SÃO PAULO: Rua Libero Badaró, 103 e 107
NICTHEROY: R. Visconde do Uruguay, 532
RIO DE JANEIRO: Av. Rio Branco, 109 2.º — Sala 9

RESULTADO DO SORTEIO REALIZADO PELA LOTERIA FEDERAL DO DIA 26 DE OUTUBRO DE 1940

	Planos B C D	Plano H
1.º premio	50308	135308
2.º premio	60308	235308
3.º premio	70308	335308
4.º premio	80308	435308
5.º premio	90308	535308

O proximo sorteio realizar-se-á no dia 27-11-940

AUGMENTA A EXPORTAÇÃO DE CACAU -- AFFIRMA O SR. LANDULPHO ALVES

Em Viagem Para Porto Alegre o Secretario de Agricultura de Pernambuco

Aspecto do desembarque do sr. Landulpho Alves

Chegou hontem, pela manhã, o "Cayrú", navio recentemente adquirido á America do Norte.

Desembarcou no Rio o sr. Landulpho Alves, interventor no Estado da Bahia, que vem tratar de negocios de alto interesse para o seu Estado.

Interrogado a respeito, declarou que nada devia dizer, emquanto não se avistasse com o presidente Getulio Vargas.

O nosso reporter perguntou, então, se a Bahia se resentia economicamente dos effeitos da conflagração européa.

— A' primeira vista — respondeu elle — era de suppor que sim. Naturalmente, as guerras influem muito na balança economica dos povos. E, desta maneira, o Estado da Bahia deveria resentir-se tambem dos effeitos da guerra. No entanto, dado ao producto que exporta, os effeitos da conflagração européa não affectam os nossos mercados. Pelo contrario, é interessante notar que a exportação do cacáu e do fumo tem augmentado, principalmente para a Inglaterra.

O SR. APPOLONIO DE SALLES VIAJA PARA PORTO ALEGRE

Em seguida, o nosso reporter voltou-se para o sr. Appolonio de Salles, secretario de Agricultura de Pernambuco.

— Viajo para Porto Alegre — declarou elle — afim de representar o meu Estado nos festejos do bi-centenario daquella cidade. Demorar-me-ei, no Rio Grande, até á proxima "Exposição do Gado Hollandez", que se realizará brevemente.

Prosegue Hoje o Campeonato Carioca de Basketball

OLYMPICO x TIJUCA, O UNICO JOGO A SER REALIZADO

O Campeonato Carioca de Basketball marca hoje o seu proseguimento com a realização de um jogo somente e terá por contendores o Olympico e Tijuca. Embora, estando fora de cogitações, ambos os clubs almejam occupar uma posição de destaque. Por isso, entrarão hoje em luta, dispostos a todos os esforços empregar para conquistarem a victoria.

Contando com as mesmas forças e dotados da mesma disposição, millionarios e tijucanos deverão offerecer uma peleja equilibrada onde difficil se torna prognosticar-se um provavel vencedor.

As equipes formarão assim constituidas:

Olympico: Flavio e Pelado, Tourinho, Evora e Dourado.

Tijuca: Lucy e Collibri, Simões, Osny e Fragoso.

Funccionarão no controle as seguintes autoridades:

Aladino Astuto — arbitro do 2º. jogo e fiscal do 1º. jogo; Luiz E. Mergulhão — arbitro do 1º. jogo e fiscal do 2º. jogo; Octavio Ramos da Costa — chronometrista; Carlos Soares do Couto — apontador; Sylvio Viterbo — delegado.

Este jogo será effectuado no rink do C. R. Botafogo, no Mourisco.

O Botafogo Treinou no Campo do Bomsuccesso

7x5 PARA OS EFFECTIVOS O SCORE DO ENSAIO DE HONTEM

Procurando adaptar seus jogadores com a cancha da zona leopoldinense, a direcção technica do Botafogo levou a effeito na tarde de hontem um leve exercicio de conjunto, no local onde deverá ser travada a peleja de domingo, contra o Madureira.

Os dois quadros pisaram o gramado, sob as ordens de Pimenta assim constituidos:

Titulares: Brandão — Grambell e Nariz — Procopio — Martim e Zarcy — Paschoal — Geninho (Heleno) — Carvalho Leite — Nelson (Geninho) e Patesko.

Reservas: Aymoré — Borges e Bibi — Ivan — Pacheco e Canali — Alvaro — Heleno — Cezar — Gustavo e Murillo (Serralheiro.)

Carvalho Leite marcou 3 tentos, Heleno 2, Geninho e Patesko 1 cada, para os effectivos; Cezar 3 e Heleno 2 para os reservas. Como se vê, triumpraram os effectivos pela contagem de 7x5.

Veteranos do Rio e São Paulo defrontam-se amanhã no campo do America

AZES DO PASSADO EM INTERESSANTE CONFRONTO — OS PAULISTAS CHEGARÃO HOJE

Amanhã, verificar-se-á no campo do America o confronto-revanche entre as equipes de footballers veteranos cariocas e paulistas.

Muito tem interessado esta peleja, dado a intervir dois conjuntos constituidos por veteranos jogadores de football, antigos idolos do "soccer" nacional.

O publico terá opportunidade de ver em acção elementos que muito brilharam no passado, entre os quaes, Amado, Friedenreich, Fortes, Oswaldinho, Russinho, Del Debbio e outros. Luiz Vinhaes, a quem cabe a direcção do "eleven" metropolitano, organizou a seguinte equipe: Amado, Pindaro e Helcio Lais, Seabra e Fortes, Paschoal, Oswaldinho, Russinho, Nilo e Theophilo.

A EQUIPE DE SÃO PAULO CHEGARÁ HOJE

Os veteranos de São Paulo chegarão hoje a esta capital pelo trem das 19 horas. Estão sendo preparadas festivas homenagens aos antigos cracks bandeirantes. Hoje, á noite, no Theatro João Caetano, o famoso Friedenreich será alvo de carinhosa homenagem por parte de innumeros sportistas cariocas.

Os Players Que Nós Requisitariamos Para o Scratch da Cidade

Hoje reunem-se na Liga de Football os directores e technicos de nossos clubs afim de trocarem idéas sobre a constituição do scratch carioca que disputará o campeonato brasileiro.

Nós depois de um acurado estudo das producções e da forma actual dos jogadores achamos que o scratch deve ser tirado dos seguintes elementos:

Goal keepers: Alfredo, Batoes e Thaddeu.

Backs: Domingos, Norival, Salvador, Machado, Oswaldo e Nariz.

Halves-back: Procopio, Bioró, Octacilio, Alcebiades e Affonsinho.

Center-halves: Zarzur, Bibi e Moreira.

Forwards: Adilson, Amorim, Nelson, Geninho, Lélé, Romeu, Leonidas, Placido, Isaias, Tim, Jair, Peracio, Patesko e Carreiro.

A CIDADE ESPERA COM ANSIEDADE A PELEJA ENTRE TRICOLORES E DIABOS RUBROS

O TREINO DE HONTEM REVELOU A FRAQUEZA DA LINHA MEDIA TRICOLOR --- RONGO NÃO E' TÃO MÃO NOS TREINOS... --- AFFONSINHO DE CENTER-HALF AMARROU O PLAYER PORTENHO

Duas phases do treino de hontem em Alvaro Chaves

A' proporção que se vae approximando o momento do choque entre o Fluminense e o America, a cidade se vae agitando cada vez mais. Isso porque o leader actual, que foi um franco favorito, ha semanas atrás, quando ainda ostentava uma situação privilegiada na tabella do certame e tambem um team ainda, relativamente, homogeneo, já não inspira á sua propria torcida a confiança que todos tinham no chamado esquadrão da rua Alvaro Chaves.

O tricolor perdeu muito daquella sua aggressividade e potencia. Passou do ról dos possiveis, para o dos duvidosos. Por isso que todos procuram com rara ansiedade saber o resultado de seus treinos, de seus preparativos afim de fazer uma idéa das suas reaes possibilidades nos matches futuros.

O TREINO DE HONTEM DOS TRICOLORES

O leader treinou em sua propria cancha para receber a visita dos diabos rubros. Visita que é esperada com grande receio, por parte do bando tricolor em face das surpresas que os americanos de quando em vez apresentam.

Os dirigentes e jogadores do tricolor, considerando a brilhante performance dos americanos no segundo tempo do jogo contra o Vasco, procuram com preparo individual e technico aprimorar a fórma do esquadrão.

O ensaio de hontem revelou mais uma vez a fraqueza da linha média e a falta de offensividade do ataque effectivo que conseguiu apenas tres tentos, emquanto os reservas assignalavam sete.

A falta provocada pela ausencia de Malazzo está agora aggravada pela de Bioró.

E' certo que o America tambem demonstrou estar com a equipe fraca, embora o ensaio se tenha realizado com o campo em pessimo estado.

Como os americanos, os tricolores treinaram mal, apresentando sensiveis falhas.

A RESPONSABILIDADE DO TRICOLOR E O ANIMO DOS AMERICANOS

No embate de domingo, os tricolores jogarão com a responsabilidade de se manterem na ponta dos concorrentes.

Um simples empate fará com que o rubro-negro iguale na posição e uma derrota importará na perda da situação privilegiada em que se encontra.

Emquanto isso, o America, que entrará em campo apoiado que entrará em campo apoiado por sua torcida e pelas do Vasco e do Flamengo, não tera preoccupações de defender uma situação. O estado de animo com que entrarão os dois esquadrões na cancha das Laranjeiras (um com a responsabilidade de defender uma posição e outro que pretende conseguir uma grande victoria) fazem com que se duvide do resultado, o qual se se verificasse noutra situação, deveria pender para os tricolores.

O match de domingo, entre o America e o Fluminense póde favorecer o Vasco e o Flamengo, porque o tricolor, como dissemos linhas atrás, está a um ponto dos rubro-negros e a tres dos vascainos.

Dahi o grande interesse que vem despertando em toda cidade sportiva o embate que se vae ferir no estadio das Laranjeiras.

Rango, a ultima acquisição do Fluminense, procura vencer Ba latnes

Dr. Dormundo Martins
Medico Assistente da Assistencia Municipal — Tratamento da magreza — da obesidade — das molestias dos pulmões — coração — aorta — rins — apparelho digestivo.
CONSULTORIO: — Rua Senador Dantas n. 118—Apto. 414. — Telephone: 42-1370. — Segundas, quartas e sextas-feiras, das 15 ás 18 horas.
RESIDENCIA: — Rua Forme de Amoedo, 57 — apto. 2 — Telephone: 27-8886.

Olav Eggen Será o Representante do Rio Nas Regatas de Porto Alegre

Pela terceira vez defrontaram-se hontem, ás primeiras horas da manhã, os dois já famosos remadores da cidade, Olaff e René, o primeiro do Flamengo, campeão de 1940 e o segundo seu grande rival da temporada, do Internacional de Regatas.

A eliminatoria que serviu para apontar á entidade da cidade e tambem á C. B. D. qual dos dois remadores deveria representar o remo do Rio de Janeiro nas regatas de Porto Alegre, a serem realizadas brevemente, por occasião da competição nacional em commemoração á data da fundação da cidade de Porto Alegre, não deixou de ser interessante, embora os contratempos apresentados, como de costume.

Estava marcada para ás sete e meia horas a referida prova. No entanto só foi realizada uma hora depois, em face de ter soffrido um desarranjo no motor a lancha que foi cedida pelo querido club rubro-negro, para acompanhar a eliminatoria. Foi uma dor de cabeça que serviu para provar que, embora proprio para observações technicas perfeitas, sobre a classe dos remadores, a Lagôa Rodrigo de Freitas apresenta sempre uma ou outra difficuldade, porque não estão ali reunidos todos os clubs nauticos da cidade nem tão pouco o apparelhamento da Liga do Remo é sufficientemente perfeito para attender ás necessidades da distancia em que se acha aquelle lindo recanto da base dos referidos clubs.

Finalmente, conforme dissemos acima, Olaff Eggen que se apresentou em magnifica fórma foi o vencedor da prova. O "sculler" rubro-negro apresentou-se em optimas condições physicas e de treinamento e venceu bem seu leal contendor, que chegou á méta atrasado algumas remadas.

Olaff Eggen, pois, tornou-se com o resultado de hontem o representante do remo da cidade nas regatas internacionaes de Porto Alegre. O tempo obtido pelo joven remador rubro-negro foi o de 8,20, embora o vento pela prôa fosse bem forte.

Madureira x Botafogo e São Christovão x Bangu', os jogos complementares de domingo

Na cancha do Bomsuccesso, o Botafogo enfrentará, domingo, o Madureira.

Quer os alvi-negros, como os madureirenses preparam-se com vigor para esta peleja, encontrando-se ambas as equipes em bom estado de preparo e em condições de desenvolverem boa performance.

Dado os dois clubs ostentarem forças iguaes, aguarda-se um choque equilibrado, no qual os litigantes, visando a melhoria de suas posições, todos os esforços empregarão para garantirem a victoria. Em torno desta peleja, reina bastante interesse, não sendo de estranhar se as dependencias do Bomsuccesso forem diminutas para acolherem a numerosa assistencia que por certo ali accorrerá.

Completando a rodada de depois de amanhã, o S. Christovão enfrentará o Bangu' no campo da rua Figueira de Mello.

As duas equipes, collocadas em má posição, procurarão vencer para afastarem todas as possibilidades de terminarem o campeonato em ultimo lugar. Será um match fraco e o seu desenrolar nenhum interesse desperta.

Antoninho, Novo Zagueiro do Madureira, Fez Exame Medico

Antonio Zanfilloti, novo zagueiro do Madureira, proveniente do Ferroviario de Valença, esteve hontem no Departamento Medico da Liga onde foi examinado.

Considerado em condições de jogo, Antoninho, possivelmente, formará, com Apio, a zaga do Madureira no jogo de domingo proximo.

DR. EMYGDIO F. SIMÕES
Director da Casa de Saude Dr. Pedro Ernesto S/A.
Vias Urinarias — Molestias de Senhoras — Partos
Consultorio:
Rua da Carioca 6-4.º andar
Das 16 ás 19 - Tel. 22-4774

ADMINISTRAÇÃO PUBLICA

Ministerio do Trabalho

(Conclusão da 7ª pagina)

...lidade civica e patriotica tão em harmonia com a formação moral e espiritual do povo brasileiro", baixou, com effeito, a portaria citada na consulta, recommendando fossem observadas as instrucções que nella se contém, reguladoras da materia. Ora, os vigias em apreço são empregados das fabricas de tecidos, ás quaes prestam serviços remunerados, com caracter de subordinação. Nessas condições, afigura-se-me deva ser a consulta assim respondida: "Aos vigias de fabricas de tecidos, na qualidade de empregados que são, dessas fabricas, está assegurado o repouso semanal, por força do que dispõe o artigo 137 cit. da Constituição vigente. Por conseguinte, não havendo na lei ordinaria qualquer dispositivo que colida com o preceito constitucional, nada temos a suggerir quanto á reforma da mesma lei".

Ministerio da Guerra

No dia 11 do corrente, será inaugurado, com solennidade, no Quartel do 1º Grupo de Artilharia Automovel, com séde no Curato de Santa Cruz, o retrato do sr. Getulio Vargas, tendo o commandante dessa unidade, coronel Euclydes Bueno, organizado esmerado programma para essa ceremonia. No proximo dia 14 do corrente, o coronel Euclydes Bueno, que foi nomeado para exercer outra commissão no Arsenal de Guerra desta capital, transmittirá o commando desse Grupo, que é considerado como unidade de "elite" do nosso Exercito, ao tenente-coronel Pery Constant Bevilaqua, que ha muito vem servindo como official de gabinete do ministro da Guerra, em cuja funcção vem prestando optimos serviços.

— Em data de hontem, o titular da pasta da Guerra, em aviso baixado, tornou extensivas as vantagens constantes do aviso n. 433 de 6/7/1933, ás guarnições de Corumbá e Casalvasco, em Matto Grosso.

— Por ter o tenente-coronel José de Lima Figueiredo, seguido para Porto Alegre, assumiu o commando do 2º Batalhão de Pontoneiros o major Gastão Pereira Cordeiro.

— O director de Engenharia, concedeu hontem as seguintes permissões: ao coronel Deniz Horta Barbosa, cmt. do 1º Btl. Fv., e ao ten. Amancio Alves de Carvalho, da mesma unidade, para virem a esta capital: ao ten. cel. Octacilio Terra Ururahy, cmt. do 1º Btl. Pn., para vir a esta capital receber adeantamento destinado aquella unidade; ao 2º ten. Gil Cerqueira Pinto, do mesmo batalhão, para vir a esta capital dentro da dispensa do serviço que lhe foi concedida; e, finalmente, ao 2º ten. Milton Robles Madeiro, do Btl. V. Cabrita, para passar o restante do transito nesta capital.

— Foi desligado, de addido á Directoria de Engenharia o major Armando Barcellos Perestrello, recentemente classificado no Batalhão Villagran Cabrita, nesta capital.

— Foi transferido, por conveniencia do serviço, da 3ª para a 2ª secção do Estado Maior do Exercito, o major Augusto Magessi da Costa Pereira.

— Pelo respectivo chefe, foram designados os seguintes officiaes para servir no E. M. da Inspectoria do 3º Grupo de Regiões Militares, o ten. cel. Arlindo Maurity da Cunha Menezes; na 2ª secção, o major Oscar Rosas Nepomuceno Rosas da Silva que, por esse motivo, foi incluido no effectivo desse importante orgão; e, finalmente, na 2ª divisão do gabinete, o 2º ten. da reserva Rubens Fontes.

— Foi dispensado, o capitão José Vicente de Faria Lima, do cargo de adjunto do coronel Antonio Guedes Muniz, na missão de orientar o Curso de Engenharia de Aeronautica, que funcciona na Escola Aeronautica do Exercito.

— Ficou hontem addido á Directoria de Aeronautica, o major José Sampaio de Macedo, designado para commandar a segunda turma que deverá conduzir ao Brasil os aviões NA-44, adquiridos nos Estados Unidos para a Aeronautica do Exercito. Esse official superior já se encontra em Washington, afim de desempenhar dessa missão.

— Apresentou-se o capitão Waldemar Alves Pequeno, por conclusão de férias. Foi concedida permissão ao capitão Mario Ribeiro dos Santos, do 13º B. C., para ir a Victoria, durante o transito.

— O ministro da Guerra recebeu o seguinte officio do seu collega da pasta das Relações Exteriores: "276/1940. Rio de Janeiro, 19 de setembro de 1940. Sr. ministro de Estado. Tenho a honra de solicitar-lhe expressar a s. ex. o sr. ministro da Guerra General Eurico Gaspar Dutra, os agradecimentos do meu governo pela recepção tributada á Missão Militar do Uruguay que visitou o Brasil na occasião dos festejos patrios de setembro, presidida pelo general Pedro A. Muñoz.

Tenho o encargo especial do general Muñoz de expressar seus agradecimentos pelos relevantes e distinguidos serviços prestados nesta circumstancia pelos srs. tenente-coronel Stenio Caio de Albuquerque Lima e capitães Nelson Barros de Paiva e José Maria de Moraes e Barros, postos á disposição da Missão Militar Uruguaya. (a) I. C. Blanco".

— Em solução ao officio 873 de 28/X/40 do cmt. do Collegio Militar, encaminhado por essa Inspectoria, resolvo: I Approvar a antecipação dos exames de 1ª época daquelle estabelecimento para o primeiro dia util de dezembro, como propõe o respectivo commando. II — Determinar que os professores abaixo referidos passem á disposição do mesmo Collegio, devendo figurar, em 1ª e 2ª épocas, nas bancas examinadoras das disciplinas aqui especificadas: cel. America Carvalho de Menezes — Mathematica e Desenho; cel. Azor Brasileiro de Almeida — Portuguez e H. da Civilização e H. do Brasil; coronel Octavio Garcia Barão — Mathematica e Desenho; cel. Sinesio de Farias — Physica, Chimica, Mathematica e Desenho; cel. Sebastião Corrêa Fontes — Mathematica, Portuguez e Desenho; cel. Cesar Monte de Almeida — Physica, Chimica, H. Natural, Sciencias Physicas e Naturaes; cel. Carlos Autran Dourado — Mathematica e Desenho; ten. cel. Altamirano Nunes Pereira — Portuguez, Mathematica e Desenho; dr. Octavio de Souza — Physica, Chimica, H. Natural, Sciencias Physicas e Naturaes. O aproveitamento dos quatro ultimos professores será sem prejuizo das funcções que exercem na Escola de Intendencia.

Problemas Sexuaes

Falta-lhe alguma coisa? Sente-se infeliz? Por que? Soffre de frieza sexual? Irregularidades? Quer ter filhos, não pode tel-os? E' nervosa? Desgraçada no casamento? Ciumenta? Seu marido é impotente? Resolva rapida, pratica, economica e discretamente os seus problemas. Escreva para dr. Paiva. Caixa Postal 2.472 — Rio — juntando envelope sellado para resposta, que receberá orientação segura, gratuitamente.

Administração da Cidade

Prefeitura do Districto Federal

GABINETE DO PREFEITO

Estiveram com o prefeito, os senhores:

Saboia de Medeiros, J. de Souza, Motta Lima, Hello de Britto, Mauricio Moniz de Aragão, maestro Piergili e commissão de estudantes da Confederação Universitaria Brasileira de Sports.

Actos do secretario Geral de Administração: dr. Jorge Dodsworth:

Rectifica para — Carlos Barra Jordão — o nome do serventuario admittido para os serviços da XIII Feira Internacional de Amostras — Pedro Jordão de Oliveira.

Admitte, como guardas, para a XIII Feira Inernacional de Amostras, os cidadãos: Antonio Ouro e Pedro Jordão.

SECRETARIA GERAL DE ADMINISTRAÇÃO — SERVIÇO DE EXPEDIENTE

Despacho do secretario Geral dr. Jorge Dodsworth:

João Felix de Souza — Fixados em rs. 5:040$000 (cinco contos e quarenta mil réis) annuaes, os proventos de inactividade, de accordo com o parecer do director do Departamento do Pessoal.

Olga Thereza Bertea — Fixados em rs. 11:760$000 (onze contos setecentos e sessenta mil réis) annuaes, os proventos de inactividade, de accordo com o parecer do director do Departamento do Pessoal.

Pedro Candido Carlos Garcia — Fixados, em rectificação, os proventos de inactividade, em rs. 24:661$200 (vinte e quatro contos seiscentos e sessenta e um mil e 200 réis) annuaes, de accordo com o parecer do director do Departamento do Pessoal.

Paulo Washington de Ariz Netto — Fixados em rs. ...... 8:640$000 (oito contos seiscentos e quarenta mil réis) annuaes, os proventos de inactividade, de accordo com o parecer do director do Departamento do Pessoal.

Maria Fraga de Oliveira — Fixados e mrs. 6:720$000 (seis contos setecentos e vinte mil réis) annuaes, os proventos de inactividade, de accordo com o parecer do director do Departamento do Pessoal.

Hermengarda Isabel Barbosa — Fixados, em rectificação, os proventos de inactividade, em rs. 17:340$000 (dezesete contos trezentos e quarenta mil réis), annuaes, de accordo com o parecer do director do Departamento do Pessoal.

Lauro do Amaral Portella — A' vista da apostila de 21 de fevereiro do corrente anno, exarada no Titulo de nomeação, relacione-se a presente despesa, em rs. 1:795$000, para pedido de abertura de credito.

Martinho Diogo — Fixados em rs. 2:880$000 (dois contos oitocentos e oitenta mil réis) annuaes, os proventos de inactividade, de accordo com o parecer o director do Departamento do Pessoal.

Fernando Antonio Raymundo — Indeferido, á vista do laudo medico.

Omissão: — Expediente do dia 15-8-40 — "Diario Official" do dia 16-8-40.

Lista de licença para tratamento de saude

Artigo 151, alinea III, do decreto-lei 1.713, de 28-10-39, combinado com o artigo 168 da mesma lei.

Arthur Xavier Villamil de Castro — 360 dias, em prorogação.

ADMISSÃO DE EXTRANUMERARIO

De accordo com a autorização do prefeito, exarada no officio n. 351, de 27 de agosto de 1940, da Secretaria Geral de Educação e Cultura, fica admittido como professor extranumerario, o pratico de laboratorio extranumerario-mensalista Moysés Gikovate.

DEPARTAMENTO DO PESSOAL

PAGAMENTOS: — Serão effectuados no Serviço de Ligação — Palacio da Prefeitura — os seguintes pagamentos:

Dia 8 — Quota de Avaliadores e Escrivães.

Consignatarios, referentes ao mez de outubro.

Dia 11 — Commissão de cobranças dos cobradores fiscaes, da sub-directoria do Imposto de Licenças, referentes ao mez de outubro.

Despacho do director:

Maria Peçanha de Magalhães — Pague a taxa de perempção.

Arlette Lopes da Silva — Nada ha que deferir.

Maria Amelia Oliveira Alves de Vasconcellos — Otilia Pereira do Nascimento — Waldemar Fontes e Jorge Paiva Meira — Indeferido, por falta de amparo legal.

SERVIÇO DE CONTROLE LEGAL

Exigencia do chefe de Serviço:

Florinda Candido — Compareça para retirar a documentação pedida.

Antonio da Cruz — Aguarde á conclusão do processo de inactividade.

Maria Amelia Macedo Britto — Satisfaça a exigencia.

Luiz da Rosa Fialho — Pedro da Silva e Antonio Soares — Compareça para retirar a certidão.

Inah de Castilho Cunha — Satisfaça a exigencia contida no decreto-lei n. 1.108, de 16-2-939.

João Soares Rodrigues — Compareça para esclarecimentos.

João Soares Rodrigues — Compareça para esclarecimentos.

SERVIÇO DE IDENTIFICAÇÃO

Exigencia do chefe de Serviço:

Eudóxio Moreira Lima e Hermes José — Compareçam.

AVISO

Compareçam ao Serviço de Controle Legal, á Avenida Graça Aranha, 62, 4º andar, sala 418, os serventuarios:

Joaquim Carlos Guerra — Manoel Fernandes de Almeida — Walter Pinto de Oliveira — Maria Dolores Ribeiro — Joaquim Antonio da Silva e Salvador Crespo.

PAGAMENTOS DE HOJE NA CAIXA REGULADORA DE EMPRESTIMOS

Serão pagos hoje os seguintes emprestimos da Caixa Reguladora de Emprestimos. Matriculas ns.:

78	970	2249	2388	2691
4171	4435	5483	6291	7591
7869	9076	9391	9569	11621
12008	12782	13077	13531	14359
15371	16390	17286	19693	20609
21783	22098	22618	22782	23105
23878	24597	26438	26713	27489
27591	28519	30071	31263	32533
40934	41627	4455	589	2403
3034	4342	4921	5825	7389
7754	8036	9177	9412	9572
11794	12065	12989	13083	13848
15031	15578	16543	18405	20139
20694	22079	22289	22733	22804
23136	14154	25097	26565	27007
27566	28038	28630	30245	31733
32541	40962	41812	607	1696
2265	2559	3522	4379	4924
6158	7544	7806	8416	9213
9482	11267	12004	12764	12993
13198	14101	15154	15852	16547
19627	20189	20764	22086	22298
22760	23065	23501	24213	25098
27427	27588	28147	28921	31093
32038	40921	41419	42534	

Pagamentos de emprestimos:

Devem com urgencia apresentar o ultimo c|cheque todos os funccionarios que solicitaram emprestimo nesta cidade.

AVISO: A partir de 1º de novembro, o pagamento de emprestimo a servidores que não comparecerem nos dias que forem chamados para recebel-os só será feito na segunda e na ultima quinta-feira de cada mez.

Em novembro os emprestimos nessas condições serão pagos nos dias 14 e 28 e em dezembro a 12 e 26.

Departamento de Fiscalização

Despachos do director:

Gastão Vieira — A Immobiliaria Norte-Sul do Brasil Ltda. — José Castello — José M. Arcos — Lecticia Castro de Barros Ltd. — Derenne & Cia. Ltda. — Sady & Irmão — Maria Magdalena Pimenta — Miguel Eugenio — Milton José Rodrigues — Panificação Santo Antonio Ltda. — Siqueira de Menezes & Cia. Ltda. — Anthero Teixeira de Carvalho — Arnaldo de Moura Dias — Alter Klein & Filho — A. Cunha — A. Emp. A Noite — Annibal José Rodrigues — Carlos de Barros Jorge — Cafeteria Brasileira Ltda. — Domelico Senise — Externato Gavea — Cobre-se. R. C. Grey — Antonio de Almeida Junior — Mantenho os autos. Candida Carneiro Soares de Mattos — Cancello os autos. Germano Alves — Cobre-se.

— A renda dos Districtos Fiscaes, Inflammaveis, Theatro e Diversões importou em 52:420$100.

SECRETARIA GERAL DE ADMINISTRAÇÃO

Departamento do Material — Serviço de Controle Financeiro

AVISO — De ordem superior, communico desde já aos srs. fornecedores que deverão renovar suas procurações para que sejam validas em 1941.

Será pago sexta-feira, dia 8 do corrente, das 11.30 ás 14.30, o seguinte:

CONTAS: Alberto de Lucca — Alexandre Ribeiro & Cia. Ltda. — Alves Mendes & Cia. — Anglo Mexican Petroleum Ltda. — Antonio de Almeida Valente — Abilio F. Magalhães & Cia. — A. Ramada & Cia. Ltda. — Belmiro Rodrigues S. A. — Bernardino Gomes & Cia. — Cardinale & Cia. — Cia. Burroughs do Brasil Inc. — Cia. Chimica Merck do Brasil S. A. — Casa Souza Baptista Ltda. — Castro Gomes & Cia. — Cia. Aux. de Viação e Obras — Cia. rania de Petroleo S. A. — Dias Amorim & Cia. Ltda. — Daudt & Durão — Edesio de Castro — Ferreira Agostinho & Cia. — Fontes Garcia & Cia. — Ferreira Filho & Cia. — F. F. Fernandes & Cia. — Fabrica de Carrosserias Brasil Ltda. — Gonçalves Saraiva — Henrique de Abreu — Hermano Barcellos & Cia. — Hime & Cia. — Instituto Biochimico — International Machinery Comp. — Isnard & Cia. — J. G. Moraes — José Silva & Cia. Ltda. — José da Silva & Cia. — J. G. Pereira & Cia. — J. Pinho e Moraes — Jorge Pereira & Cia. Ltda. — Julio Vieira da Motta — J. R. Pires & Cia. Ltda. — Lopes Rebello & Cia. — Abilio Monteiro & Irmão — Alberto Haas — Bernardino Pereira Leandro — Casa Borlido Maia de Ferragens Ltda. — Casa Lohner S. A. — Cia. de Anilinas e Prod. Chimicos do Brasil — Cia. Bras. de Electricidade Siemens Schukert — Coelho & Marques Ltda. — Cia. Chimica Rhodia Bras. — Condor Oil Paint S. A. — Empresa Commercial Importadora Nadir Figueiredo Ltda. — Ferreira Seixas & Cia. — General Electric S. A. — Gonçalves Fonseca & Cia. — Heitor Ribeiro & Cia. Ltda. — International Harvester Export Comp. — J. Torquato & Cia. Ltda. — J. L. de Araujo & Cia. Ltda. — Laboratorio Raul Leite S. A. — Laboratorio Biologico Gley Ltda. — Lefevbre & Cia. — Lutz Ferrando & Cia. Ltda. — Magalhães Sucupira & Cia. Ltda. — Martins Mendes & Cia. Ltda. — Mario Guerrieri — Mendes Junior & Cia. Ltda. — Martins Junior & Cia. — M. Ventura & Cia. — Moveis Casa Nunes Ltd. — Magalhães Cunha & Cia. — Mineti & Cia. Ltda. do Brasil — Otto Heister — Paulo Malta — Paula Galati & Cia. Ltda. — Pereira Junior & Cia. — Pinheiro Guimaraes & Cia. — P. Kastrupp & Cia. — R. Veiga & Cia. Ltd. — Raymann & Cia. Ltda. — Rubem Teixeira — Renato Alves de Sá — Rinder Ltda. — Sociedade Wild Suisso de Engenharia Ltda. — Soc. Fornecedora de Ind. e Naveg. Portella Ltda. — Soc. Tec. Bremensis Ltda. — Silva Magalhães & Cia. — Serafim Ferreira & Cia. — Serviços Hollerith S. A. — S. A. Casa Pratt — Soares Lavrador & Cia. Ltda. — The Texas Comp. — The Caloric Comp. — Veiga & Cia. — Willman Xavier & Cia. Ltda. — Ugo Repsold & Cia. Ltd. — A. Fortuna & Cia.

ALUGUERES DE PREDIOS: — Octavio Belmar da Costa e Bertha Belmar da Costa — S. A. Estabelecimentos Mestre Blatgé — Club Militar — American Bible Society — Ass. Bras. de Imprensa — Rocha Miranda, Filhos & Cia. Ltda..

ANNULLAÇÃO DE SENTENÇA: — N. Vigiani.

SUBVENÇÕES — Circulo Operario de Joinville — Asylo de Invalidos da Patria — Charitas Social — Federação Carioca de Hippismo — Club dos Advogados.

ALUGUERES DE VEHICULOS: — Albano Pinto Ferreira — Alvaro Teixeira Couto — Antonio Alves da Silva Mendes — Julio Vieira da Motta — José Fernandes Pereira de Mattos — Jovelino José Ribeiro — João Carvas — Manoel Lourenço Ferreira — Manoel dos Santos Alves — Victorino Alves Teixeira.

INTERNAMENTO DE MENORES: — Curso Azevedo Lima — Collegio Emulação — Collegio Cardeal Leme — Escola Bras. de Paquetá — Escola Moreira — Escola Maria Raythe — Escola Serviço de Obras Sociaes — Instituto Sto. Antonio — Instituto Edison — Instituto Brasil — Instituto Muniz Barreto — Instituto Martins Pinheiro e Lar da Criança.

Commercio

MERCADOS

CAMBIO

£ 80$050 — $ 19$770

O mercado de cambio abriu hontem, com o Banco do Brasil, comprando a libra area a 79$050 e o dollar a 19$640 e vendendo a 80$050 e a 19$770, respectivamente.

Assim ficou, no primeiro fechamento.

Reabriu e fechou, inalterado.

O BANCO DO BRASIL AFFIXOU AS SEGUINTES TAXAS PARA O BANCARIO

Libra "area"	80$050	80$050
Dollar	19$770	19$770
Compensação	6$070	6$070
Peso chileno	$660	$660
Lira Cob. B. B.	1$000	1$000
Escudo	$795	$795
Peso uruguayo	7$530	7$530
Peso argentino	4$640	4$640
Corôa sueca	4$730	4$730
Cabo:		
Dollar	19$800	19$800
Libra	80$130	80$130

Para adquirir as letras de cobertura, o Banco do Brasil divulgou as seguintes taxas:

COMPRA OFFICIAL (Abertura e Fechamento)

	A 90 d/v.	A vista.	Cabo
Dollar	16$640	16$500	16$520
Libra	65$910	66$410	66$400
F. suisso	—	3$830	—
Escudo	—	$660	—
P. argent.	—	3$850	—
P. urug.	—	6$250	—

COMPRA OFFICIAL (Abertura e Fechamento)

	A 90 d/v.	A vista.	Cabo
Dollar	n/c	n/c	n/c

VENDA LIVRE (Abertura e Fechamento)

	A 90 d/v.	A vista.	Cabo
Dollar	19$590	19$640	19$660
Libra	78$650	79$050	79$130
Marco	—	5$620	—
Escudo	—	$780	—
F. suisso	—	4$530	—
P. argent.	—	4$560	—
P. urug.	—	7$400	—
P. chileno	—	$620	—

LIVRE ESPECIAL

A' Vista:	Dollar	Libra
Compra	20$200	n/c
Venda	20$700	n/c
Cabo:		
Venda	20$730	n/c

REPASSE

	A 90 d/v.	A vista.	Cabo
Dollar	—	16$560	16$530

OURO FINO

O Banco do Brasil comprava a gramma de ouro fino na base de 1.000/1.000 em barra ou amoedado ao preço de .. 23$700.

TITULOS

O mercado de titulos, esteve hontem, bastante movimentado, com os negocios apreciaveis, sobre a maior parte dos papeis, em actividade, como se vê adiante:

VENDAS REALIZADAS HONTEM

Apolices geraes:

8 Uniformizadas 810$; 3 idem 812$; 2 idem 200$, 150$; 1 idem 500$, 385$; 4 D. Emissões, nom. 813$; 16 idem, idem 812$; 1 idem 500$, 380$; 2 D. Emissões, port. 810$; 25 idem, idem 808$; 76 idem, idem 809$; 10 idem cautelas 790$; 27 idem, idem 785$; 70 Reajustamento 846$; 360 idem, idem 845$; 1 idem 500$, 410$; 30 Obrigações 500$, 1930, C/J 515$; 100 idem 1932, 1:047$; 10 idem, Ferroviarias 1:010$000.

Municipaes e Estaduaes:

80 Emprestimo 1906, port. .. 177$500; 7 idem 1917, 177$; 197 idem 1931, 202$; 22 Prefeitura de Bello Horizonte 848$; 100 idem, idem 850$; 6 Minas .. 1:000$, 7%, port. 830$; 224 idem 1934, 1.ª serie 150$; .... 1.167 idem, 2.ª serie 161$; .. 3.342 idem, 3.ª serie 160$; 301 Pernambuco 85$; 20 Rodoviarias Rio, 613$; 130 S. Paulo 198$500; 125 idem, idem 198$; 234 idem Uniformizadas .. 1:040$; 165 idem, idem 1:042$; 3 idem idem 1:045$; 12 idem, idem 1:043$; 18 idem, idem .. 1:044$000.

Acções:

65 Banco do Brasil 470$; 100 São Jeronymo, ord. 133$; 250 idem, pref. 130$; 10 Docas de Santos, nom. 225$; 100 Sid. Belgo Mineira, pt. 340$000.

Debentures:

7.759 Banco Lar Brasileiro 204$000.

Vendas judiciaes:

73 Aps. D. Emissões, pt. .. 809$; 100 idem Ex/Coupon .. 783$; 294 Municipaes 1906, pt. 178$; 294 idem 1917, 178$; 91 idem Dec. 1622, 190$; 637 idem Dec. 1999, 188$000.

CAFE'

TYPO 7 — 12$200

O mercado de café disponivel funccionou hontem, calmo e com os preços em baixa.

Cotou-se o typo 7, ao limite de 12$200 por 10 kilos na taboa e foram vendidas durante os trabalhos, 329 saccas, contra, 2.062 ditas, anteriores.

Fechou calmo.

COTAÇÕES POR 10 KILOS

Typo 3, 14$200; typo 4, 13$700; typo 5, 13$200; typo 6, 12$700; typo 7, 12$200; typo 8, 11$700.

Estado de Minas:

Café commum .. .. 1$400
Café fino .. .. 1$800

Estado do Rio:

Pauta semanal:

Café commum .. .. 1$400

MOVIMENTO ESTATISTICO

Entradas, 11.572. Embarques, nada. Consumo local, 500. Café doado, 325. Stock, 440.171 saccas.

Café revertido ao stock, desde 1.º de julho, 21.969 saccas.

ASSUCAR

Esse mercado funccionou hontem, firme, com os preços inalterados e negocios reduzidos.

MOVIMENTO ESTATISTICO

Entradas, 22.778. Saidas, .. 2.158. Stock, 70.410 saccos.

COTAÇÕES POR 60 KILOS

Branco crystal, nominal. Demerara, 50$000 a 51$000. Mascavinho, não ha e Mascavo, .. 37$000 a 39$000.

ALGODÃO

O mercado de algodão regulou hontem, calmo, com os preços inalterados e entregas moderadas.

MOVIMENTO ESTATISTICO

Entradas, 834. Saidas, 275. Stock, 11.820 fardos.

COTAÇÕES POR 10 KILOS

Seridó: typo 3, 37$ a 37$500; typo 4, 35$500 a 36$000. Sertões: typo 3, nominal; typo 5, 29$000 a 29$500. Ceará e Mattas: nominal. Paulista: typo 3, 35$000 a 35$500.

Movimento Maritimo

ESPERADOS

N. Orleans, "Lages"	8
B. Aires, "D. Pedro II"	8
Tutoya, "Uçá"	9
B. Aires, "Brasil Maru"	9
B. Aires, "Iguassu'"	10

A SAIR

P. Alegre e esc., "Jangadeiro"	8
B. Aires, e esc., "Mormacmail"	8
Manáos, "Almte. Alexandrino"	8
A. Branca, "Chuy"	8
Japão, "Brasil-Maru"	9
Leixões, "Angola"	9

Serviço Aéreo

ESPERADOS

Uberaba — Panair	8
Miami — Panair	8
São Paulo — Vasp	8
P. Alegre — Panair	8
B. Horizonte — Panair	8

A SAIR

Uberaba — Panair	8
Belém — Condor	8

Noticias do Estado do Rio

As Commemorações do Decennio do Governo Getulio Vargas — A Missa Campal do Dia 10 — Inaugu ração de Uma Praça — Outras Notas

O Estado do Rio far-se-á representar este anno na Feira de Amostras da Capital da Republica. Para isso, está organizando ali um pavilhão no qual serão expostas, por meio de graphicos, photographias, maquettes, etc., todas as actividades da vida fluminense.

Uma dependencia do pavilhão será toda occupada pela Prefeitura de Nictheroy, que mostrará o plano de remodelação e urbanização da cidade através de graphicos e uma maquette monumental, com todos os detalhes da obra projectada. Além disso, exporá ainda o plano de renovação total da rêde de esgotos e da construcção de mais uma adductura para a cidade.

O pavilhão do Estado do Rio está collocado na via principal da Feira e deverá ser um dos mais interessantes daquelle certame.

A MISSA CAMPAL DO DIA 10 NA CAPITAL FLUMINENSE

Iniciando as festividades commemorativas do decennio governamental do presidente Getulio Vargas, haverá domingo, em Nictheroy, grande missa campal, a ser celebrada na praça Gomes Carneiro pelo bispo diocesano d. José Pereira Alves. A esse acto religioso, que terá logar ás 9 horas da manhã, comparecerão todos os institutos de ensino do centro da cidade e ainda as escolas particulares, que foram para isso especialmente convidadas.

No sentido de maior brilhantismo da solennidade, o interventor Amaral Peixoto mandou tambem convidar para assistil-a o funccionalismo publico e o magisterio da capital fluminense.

INCENTIVANDO A CULTURA DA MANDIOCA

Favores concedidos a uma fabrica de São João da Barra

Em decreto hontem baixado, o interventor federal no Estado do Rio concedeu á "Tipity" Industria Mandioca Limitada, com séde no municipio de São João da Barra, os favores constantes do decreto-lei n. 90, de maio ultimo. Esses favores são os seguintes: isenção do imposto de exportação, para os artigos da exploração industrial da raiz da mandioca produzida pelos interessados e, finalmente, o direito de desapropriação, a juizo do governo, nos termos da legislação vigente, para os terrenos e bemfeitorias imprescindiveis á expansão da industria.

Essas concessões só entrarão, entretanto, em vigor após a assignatura, na Procuradoria Geral da Fazenda, do termo pelo qual constem os favores e as obrigações. Dentro de 15 dias, a empresa deverá requerer ao governo a fixação da taxa de estatistica cujo pagamento é estipulado no primeiro dos dispositivos citados.

INAUGURAÇÃO DA PRAÇA GETULIO VARGAS EM NICTHEROY

Entre as cerimonias que, em commemoração aos anniversarios da Revolução e da Constituição em vigor, serão realizadas dia 10, em Nictheroy, a inauguração da praça Getulio Vargas, construida pela Prefeitura local no bairro de Icarahy.

Trata-se de um moderno logradouro publico, que virá embellezar singularmente aquella praia, completando a série de melhoramentos que a municipalidade recentemente ali introduziu. Possue um bello jardim, em um de cujos angulos se acha o busto do presidente da Republica, de autoria do esculptor Leão Velloso, que foi tambem o constructor do pedestal sobre o qual se assenta aquella obra de arte.

Para justificar essa homenagem da cidade ao chefe do Governo Federal, falará na occasião o prefeito Brandão Junior.

Inspectoria do Trafego

EXAMES

Chamada para hoje, 8 do corrente, ás 7,45 horas — (Turma A)

José Domingos da Silva, Alfredo Wallace Duncan, Salvador Crimaldi, Alexandre Mecler, Luiz Alvaro Machado da Rocha, Hans Solfgang Rudolph Kleine, Rivadavia Machado, Eley Rebello da Silva, Antonio Teixeira de Almeida, Israel do Carmo de Andrade, Seraphim Izidoro e Eduardo Ramos Filho.

PROVA PRATICA

Adelino Ferreira de Vasconcellos.

TURMA SUPPLEMENTAR

Miguel Santos Jourand e Raymundo Nascimento Diniz.

CHAMADA PARA HOJE, 8 DO CORRENTE, A'S 7,45 HORAS — (Turma B)

Nelson Brant Maciel, José Carlos de Queiroz Burle, Roberto Pereira de Sá, João Joaquim Minervindo, Antonio Pinto de Barros, Severino Antonio Barbosa, Mario da Cruz, Sebastião Pereira de Barros, José Bernardino da Costa, Avelino Moreira Pinto, Democrecino Teixeira Bastos e João Alves Rezende.

RESULTADO DOS EXAMES EFFECTUADOS NO DIA 7 DO CORRENTE

Approvados — Walter Maesso, Alfredo Borges, Raymundo Fernandes da Silva, Pedro Perlin, Admar Corcinio de Azevedo, Hayrton de Moraes Queiroz, José Braga Filho, Demetrio Nobrega Martins, Daniel Ferreira, José de Arimathéa, Lucio Couto, Amasilio José da Silva, Angelo Crelo Garcia, Armando Alves de Principe e Silva, Dorothy Kattard e Antonio Marques de Medeiros.

Reprovados — 8.

Observação — A falta á chamada na turma effectiva e conclusão, (pratica e regulamentar), importará no pagamento de nova inscripção. — (Art. 294 do R. T.).

INFRACÇÕES

Formar fila dupla — Passeio: 30.334.

Falta de attenção e cautela — A. M. B. 148 — Passeio: 1.560 — 13.357 — 17.122 — 22.765 — 30.996.

Desobediencia as ordens de serviço — P. 4.965.

Contra mão de direcção — S. P. 1-2736 — P. 26.029 — 30.718 — 31.247.

Contra mão — P. 4.666.

Desobediencia ao signal — Passeio: 79 — 1.039 — 1.411 — 2.704 — 2.718 — 4.490 — 5.423 — 6.661 — 6.039 — 13.835 — 15.433 — 16.760 — 17.861 — 18.482 — 20.360 — 22.694 — 23.967 — 24.735 — 25.211 — 28.333 29.066 — 30.116 — 31.334.

Estacionar em local não permittido — S. P. 1-16066 — 1-17954 — Passeio: 9.715 — 10.997 — 16.378 — 18.556 — 19.219 — 20.678 — 20.828 — 23.972 — 25.950 — 26.320 — 27.273 — 28.183 — 28.665 — 28.775 — 29.014 — 30.401 — 30.820.

Não diminuir a marcha — P 12.847.

LIVRARIA ALVES
Livros collegiaes e academicos

EDIÇÃO DE HOJE
12 Paginas

Diario Carioca

NUMERO AVULSO
300 RÉIS

ANNO XIII | RIO DE JANEIRO — SEXTA-FEIRA, 8 DE NOVEMBRO DE 1940 | N. 3.804

CONDEMNADOS A 30 E A 20 ANNOS DE PRISÃO

Julgados, Hontem, Pelo Tribunal de Segurança, os Barbaros Matadores de Elza Fernandes

Lyra "Cabeção", o carrasco de Elza Fernandes

O Tribunal de Segurança Nacional viveu, hontem, á tarde, um de seus dias de grande agitação, com o julgamento dos trucidadores de Elza Fernandes, todos, aliás, maiores dirigentes do Partido Communista do Brasil.

Conforme adiantamos, além de Luiz Carlos Prestes, como autor intellectual e mandante; Francisco da Natividade Lyra, "o Lyra Cabeção"; Lauro Reginaldo da Rocha, vulgo "Bangú"; Honorio de Freitas Guimarães, "o Bomfim"; Eduardo Ribeiro Xavier, Adelino Deycola dos Santos, e um maritimo conhecido por "Gaguinho", estes como executores do barbaro crime, compareceram áquelle Egrejio Tribunal, afim de responderem pelo barbaro assassinio daquella desventurada moça.

LUIZ CARLOS PRESTES FEZ VOTOS PELA PASSAGEM DO 23.° ANNIVERSARIO DA REVOLUÇÃO SOVIETICA --- PRESA UMA JOVEN SENHORA POR BATER PALMAS A'S AFFRONTAS PROFERIDAS PELO CHEFE DO PARTIDO COMMUNISTA DO BRASIL --- A DEFESA APPELLOU DA SENTENÇA

ASSISTENCIA NUMEROSA

Muito antes da hora marcada para o julgamento, já uma assistencia bem numerosa enchia todas as dependencias do Tribunal.

E essa ansiedade se justificava diante da revolta que o hediondo attentado provocou no espirito da população carioca.

Luiz Carlos Prestes Continua Communista

Antes da audiencia que teve inicio ás 13 horas, sendo a mesma presidida pelo juiz Maynard Gomes, tendo cabido ao procurador Gilberto de Andrade occupar a tribuna de accusação, Luiz Carlos Prestes pediu licença para falar.

Levantando-se, o chefe do Partido Vermelho no Brasil, depois de declarar ao Tribunal que ha cerca de cinco annos tem estado preso sem razão de ser num verdadeiro attentado ao proprio Tribunal, fez um voto de louvor em homenagem ao 23° anniversario da revolução Sovietica.

Bateu Palmas e Foi Presa

Emquanto o mandante do massacre da infeliz "Garota" era vigorosamente admoestado pelo juiz presidente, que lhe cassou incontinente a palavra, e sua attitude provocava verdadeira indignação entre os presentes, Rackel Gerter, esposa de Noé Gerter, communista condemnado que fôra assistir ao julgamento, bateu palmas ás affrontas de Prestes.

Presa pelos proprios juizes, foi a referida senhora entregue viço, que a conduziram a peaos investigadores, ali de serdido do proprio Tribunal, á Policia Central, de onde, mais tarde, foi removida para a Casa de Detenção, por determinação do capitão Baptista Teixeira, delegado especial de Segurança Politica e Social.

Condemnados a 30 e 20 Annos!

De nada adeantaram os frageis argumentos apresentados pelos advogados de defesa, em favor dos accusados, pois, o Egregio Tribunal, pelos seus juizes, condemnou a trinta annos, todos os implicados no brutal episodio de Campo Grande, de que foi figura destacada Luiz Carlos Prestes, á excepção de "Xavier" e "Gaguinho" que foram condemnados a 20 annos, apenas.

A defesa appellou da sentença.

CONTINUA O 'BLITZKRIEG'

A Policia No Encalço Dos Maioraes Do 'Bicho'

O CHEFE DE POLICIA ESTUDA A SITUAÇÃO DOS CONTRAVENTORES PRESOS

Conforme é do conhecimento de todos, as autoridades da Delegacia Especial de Segurança Politica e Social, cumprindo determinações do major chefe de Policia, desencadearam um verdadeiro "blitzkrieg" contra os vendedores do denominado "jogo do bicho", cujos magnificos resultados não se fazem necessarios citar, pois já estão no completo dominio publico.

OITOCENTOS E MUITOS

Dos oitocentos e muitos contraventores presos, conforme já noticiamos, trezentos seguiram, a bordo do "Cubatão", rumo á Colonia da Ilha Grande, sendo que os demais se encontram aguardando destino nos presidios da Detenção e Correcção.

A CAMPANHA CONTINU'A

A policia, ao que parece, ainda não deu por finda a vigorosa offensiva contra os bicheiros.

Muito embora não seja tão intensa como de inicio, a repressão policial continúa a se fazer sentir onde quer que hajam suspeitas da existencia de vendedores da bicharada. E, apesar de apparentemente abolido da cidade, o bicho continúa a merecer attenções especiaes, já agora, por parte da 2.ª Delegacia Auxiliar, a cujas autoridades sempre esteve affecta tal campanha.

MAXIMA VIGILANCIA

O dr. Linneu Cotta, 2.° delegado auxiliar, organizou varias turmas de investigadores e recommendou-lhes a maxima vigilancia em torno de um possivel reinicio de actividades dessa popular contravenção. Dahi as prisões que, embora menos numerosas, se verificam diariamente, por toda a parte.

O DESTINO A SER DADO AOS DEMAES BICHEIROS

O major Filinto Muller, no sentido de evitar injustiças ou possiveis erros, estuda presentemente com o maior cuidado, a situação de cada contraventor preso, afim de que possa decidir com acerto o destino a ser dado aos mesmos.

Pelo que conseguimos apurar, é pensamento do chefe de Policia não remover para a Colonia os demaes bicheiros presos, visto que os mesmos não tinham grande influencia no jogo pois eram apenas "fichinhas" isto é, agentes de categoria secundaria entre a numerosa classe.

OUTROS MAIORAES DO BICHO PROCURADOS

Esforçam-se os investigadores da Ordem Politica e Social no sentido de localisar o paradeiro dos maioraes da bicharada que ainda se encontram foragidos. Anniceto Moscoso, Mandovanni e outros, não tardarão, ao que parece, em ser presos, pois, a policia já está no seu encalço.

SÓ BANQUEIROS E EMPREGADOS GRADUADOS

Para a Colonia da Ilha Grande, segundo soubemos, não irão os bicheiros "gandulas". Para alli serão removidos os banqueiros de facto e seus empregados graduados.

O SR. VICTOR FERNANDES, DEVERÁ CHEGAR, PRESO, A ESTA CAPITAL NA PROXIMA 3ª. FEIRA

Conforme adiantamos, em primeira mão, em nossa edição de 1°. do corrente, o major chefe de Policia providenciará sobre a detenção do sr. Victor Fernandes.

Confirmando o que noticiamos, podemos informar aos nossos leitores que o conhecido banqueiro chegará a esta capital na proxima 3ª. feira, devendo a Delegacia Especial de Segurança Politica e Social dar-lhe destino.

Varios Collegios Já Escolheram Suas Candidatas Para a Eleição da Princesa Dos Estudantes Cariocas!

MAY GOULART E EUNICE DE AZEVEDO, OS PRIMEIROS NOMES APONTADOS PARA O SENSACIONAL PLEITO ESTUDANTIL — ATE' NOS JARDINS DE INFANCIA SE FALA NO EMPOLGANTE CONCURSO QUE ESTAMOS PATROCINANDO EM COMBINAÇÃO COM "SUPPLEMENTO JUVENIL" E "MIRIM"

Dia a dia os estudantes se empolgam mais pelo importante concurso lançado para a escolha da sua princesa. Em quasi todos os collegios cariocas desenvolvem-se verdadeiros torneios internos para um seleccionamento na indicação das jovens que deverão participar do mais sensacional pleito estudantil feito no Rio.

Os proprios estudantes se encarregam de pregar cartazes pela cidade, concitando todos os collegios para o pleito que apontará officialmente a princesa dos estudantes cariocas.

Ainda hontem, correndo varios collegios para observar de perto as actividades dos centros eleitoraes, nosso reporter surpreendeu verdadeiros comicios de propaganda em favor de varias jovens.

MAY GOULART, A JOVEN MAIS COTADA NO COLLEGIO LUIZA DE CASTRO!

De todos os collegios visitados por DIARIO CARIOCA, onde o torneio de selecção está quasi concluido é no Collegio Luiza de Castro. Merecendo as attenções do corpo docente, a eleição da princesa dos estudantes cariocas ganhou vulto no popular educandario tijucano, fazendo com que seus alumnos procurassem apresentar uma candidata capaz de ser concorrente ao honroso titulo.

— Estamos satisfeitos com a escolha dos nossos alumnos — disse-nos a directora do Collegio Luiza de Castro — Elles pretendem apresentar como candidata a joven May Goulart, que além de ser muito bonita é uma das melhores alumnas da sua classe.

— Ella é bonita mesmo — juntou uma professora, evocando a figura de May — tem um bello porte, é morena e seus olhos são verdes...

NA ACADEMIA DE COMMERCIO FALA-SE EM EUNICE DE AZEVEDO!

Na Academia de Commercio surpreendemos um grupo discutindo acaloradamente sobre as probabilidades que teriam se lançassem uma candidata. Approximamo-nos.

— Quer dizer que vocês apresentarão mesmo uma candidata ao nosso concurso?

— E então — assegurou-nos o mais velho da turma — Pode dizer no seu jornal que vamos trazer o automovel para a nossa candidata.

— Mas vocês já chegaram a um accordo sobre a joven que apresentarão?

— Por emquanto não nos decidimos officialmente, mas o nome da nossa collega Eunice de Azevedo está obtendo muitas adhesões e presumimos que ella seja a representante da Academia de Commercio.

— E' bonita?

— Ora se é... Veja-a; é aquella que está sorrindo naquelle grupo.

Approximámo-nos. Eunice conversava animadamente, ostentando um bello sorriso no seu rosto moreno. Entretanto, diante das nossas palavras ella ficou muito séria.

— E' bom o senhor não falar no meu nome — pediu-nos — ainda é muito cedo e na Academia ha muitas jovens bonitas...

ATE' NOS JARDINS DE INFANCIA

O Gymnasio Grajahú não possue curso gymnasial; sendo filiado do Collegio Independencia, destina-se unicamente ao curso primario, mantendo um Jardim de Infancia optimamente apparelhado. Mesmo assim, interessado em observar realmente o interesse dos estudantes pela eleição da princesa dos estudantes cariocas, DIARIO CARIOCA rumou para lá, sendo gentilmente recebido pela professora Dóra Cabral.

Na "Sala Brasil", onde funcciona o Jardim de Infancia, reunimos tres garotinhos para conversar sobre a eleição da princesa dos estudantes cariocas.

— Temos tambem uma candidata — disse-nos o maior dos tres — ella é a mais intelligente da turma.

Na Academia de Commercio os estudantes prégam um cartaz de propaganda do nosso concurso. Nos outros photos o reporter colhe impressões entre os alumnos do Jardim de Infancia do Gymnasio Grajahú e do Collegio Luiza de Castro

— Muito bem...

— Mas todo mundo é obrigado a votar na mais intelligente? — perguntou logo um lourinho irrequieto.

— Não. Por que?

— Porque aquella menina dali é mais bonita...

E o garotinho louro tinha razão, pois a menina que elle nos indicou, apesar dos seus sete annos, era como uma dessas bonequinhas que só se vê nas vitrines nas festas do Natal.

NOS OUTROS COLLEGIOS

Na sua visita aos primeiros centros eleitoraes que estão surgindo para a eleição da princesa dos estudantes cariocas, DIARIO CARIOCA esteve ainda no Instituto Superior de Preparatorios, no Collegio Tijuca-Uruguay, no Collegio Ultra, no Collegio São Geraldo, no Collegio Paula Freitas, no Gymnasio Rio Branco e no Instituto Guanabara. Em toda parte constatamos que nosso concurso está realmente empolgando os estudantes cariocas. Mesmo confiando na victoria das candidatas que vão apresentar, nota-se em todos os estudantes essa agitação de expectativa que empolga os participantes de um grande pleito.

De que collegio sairá a vencedora? Quem será a princesa dos estudantes cariocas?

PRINCESA DOS ESTUDANTES CARIOCAS

Voto em ....

Aluna do ....
(Nome do Estabelecimento de Ensino)

Votante ....

Eleição Da Princesa Dos Estudantes Cariocas

Pleito Estudantil Patrocinado Por

"Suplemento Juvenil", "Mirim" e "Diario Carioca"

Imprensado Por Um Bonde

O ESTAFETA FICOU GRAVEMENTE FERIDO

Na esquina das ruas Conselheiro Mayrink e Lino Teixeira, verificou-se hontem, á tarde lamentavel accidente, de que resultou sair ferido um estafeta dos Correios e Telegraphos.

O bonde linha "Cascadura" n. 2.021, repleto de passageiros, corria pela ultima daquellas ruas, quando, ao approximar-se da rua Conselheiro Mayrink, o motorneiro do vehiculo, ao invés de diminuir a sua marcha pretendeu fazer a curva com a velocidade que levava, resultando dahi ter o bonde saltado dos trilhos, indo chocar-se violentamente contra uma arvore existente na referida esquina.

Succedeu que, parado junto a arvore, estava o estafeta dos Correios, Bento Mattos Rodrigues, de 19 annos de edade, solteiro, brasileiro e residente á rua Engenheiro Coriolano n. 14, na Ilha do Governador, que foi imprensado entre a arvore e o vehiculo.

O infeliz carteiro soffreu contusão no abdomen, além de outros ferimentos generalizados, pelo que depois de convenientemente medicado no Posto Central de Assistencia, foi internado no Hospital do Prompto Soccorro.

O motorneiro regulamento 6382, Nicanor Seraphim, foi preso e autado em flagrante, na delegacia do 18° districto policial.

Presa de Intoxicação Alimentar, Falleceu na Assistencia da Penha

No Posto de Assistencia da Penha, que funcciona no Hospital Getulio Vargas, foi soccorrida Noemia Moraes, de 25 annos, casada, moradora á rua Conde de Agrolongo n. 32, por ter sido victima de intoxicação alimentar.

Internada no hospital, a infeliz veiu a fallecer.

O seu corpo foi removido para o necroterio do Instituto Medico Legal.

Falleceu no H. P. S.

No dia de hontem, no Hospital de Prompto Soccorro, registaram-se tres fallecimentos.

Raul Fernandes Quintão, Bento Rodrigues e Rosa Pires, ali recolhidos, os dois primeiros por accidentes e a ultima por ingestão de veneno, tendo aggravados os seus padecimentos, vieram a fallecer.

Patente de invenção n. 23.215

Momsen & Harris, Agente Official da Propriedade Industrial, estabelecida á praça Mauá, n. 7, 18°, nesta cidade, encarrega-se de promover o emprego de "Aperfeiçoamentos em apparelhos pára-raios", privilegiados pela patente, supra exarada, de propriedade da Irving Air Chute Co., Inc.

Assembléa Geral da Obra das Vocações

No proximo domingo, 10, ás 15 horas, será realizada no salão do Instituto Nacional de Musica, a assembléa geral da Obra das Vocações Sacerdotaes sob a presidencia de s. em. o cardial arcebispo d. Sebastião Leme.

A entrada será franca. Far-se-ão representar todos os nucleos parochiaes bem como todos os seminaristas desta archidiocese, cujo corpo coral executará um escolhido numero de musica.

A apresentação ao publico de fieis e cooperadores, pela vez primeira, da "Schola" do seminario de S. José, desperta vivo interesse nesta archidiocese.